華字日報

印刷所在威靈頓街門牌第五號
（即內賣花街上轉右邊第式間）
（電話總局式七號）（信箱壹百號）
（新聞紙第壹萬八千五百五拾號）

CHINESE MAIL
(WAH TSZ YAT PO)
No. 5, WELLINGTON STREET,
HONGKONG.
CHINA.
Cable Address—WAHTSZPO
Telephone Central No. 227
P. O. Box No. 100.

No. 18550 18 NOVEMBER 1922

（屋房印刷本）
（人印承督）

（本報代理掛號處）

本港何道生 英國藥房油蔴地 民興社 省城 歷香記 澳門右文 石岐陳登記 汕頭陳強記 華祥公司 廣同興 小呂宋 星架坡合羣報 東祥信社

本港通年十二元 每月壹元式毫
省澳通年港銀十四元 每月港銀一元三毫
每年郵費一元 外洋郵費酌加 外國月報費照加

交通銀行廣告

本行設立於前清光緒年間迄今已歷十餘年額定資本一千萬圓國內外設有分行八十餘處凡商業銀行所有之業務如滙兌買賣生金銀往來存款抵押放款代收票據各項均有經營並代理國庫代私家保管物件代理金庫發行鈔票等特許業務……

○總行 北京
○分行 （京兆區域）北京 天津 保定 張家口 石家莊 （直隸省）……（江蘇省）上海 南京 ……（浙江省）杭州 ……（江西省）九江 ……（河南省）……（湖北省）漢口 ……（山東省）濟南 ……

十二個月週息五厘 六個月週息四厘
三個月週息三厘半 日息二厘

香港交通銀行經理區寶 副理周[illegible]謹啓

中華國寶銀行告白

本銀行額定資本英金壹百萬磅已在本港政府註冊立案專營國內外一切銀行業務及兌換揭積貯及滙兌流通收支銀行業務內地外洋均有代理處今在都爹利街門牌六號爲營業地點經已正式開業凡各商家惠顧備極歡迎如蒙交來本銀行匯駁貨款者凡在中國口岸請付中國或交滙兩銀行代理處代收便妥 茲將存款息價列後

壹年期週息五厘 半年期週息四厘半 月息週息二厘

一九二十年十二月 總司理區石何謹啓

香港華商銀行有限公司廣告

本銀行以利便工商各界爲宗旨專營滙兌按揭與及銀行一切業務匯款流通收交快捷 諸君惠顧無任歡迎 總行在本港干諾道中 廣州行在西濠口 西貢行在西貢 上海行在[illegible] 小呂宋等處均設有代理 茲將各項存款利率列後

壹年期週息五厘 半年期週息四厘半 六個月期四厘 日息二厘

總司理[illegible]謹啓

東亞銀行廣告

香港東亞銀行[illegible]港元……倫敦 紐約……各埠……

活期存款……定期存款……

一九二二年九月一號 總司理人簡東浦謹啓

荷國安達銀行廣告

本行自壹仟捌佰陸拾叁年開設資本荷銀伍仟萬盾另盈餘積項肆仟餘萬盾專做各埠滙兌及按揭等生意總行在荷京亞士頓擔並設枝行於香港 上海 神戶 橫濱 星架波 巴東 泗水 巴林邦 直葛 ……另設代理於小呂宋 大阪 及各國各埠均有代理 諸君光顧請向敝行接洽 行在德輔道中八號

息價列左
壹年四厘半 六個月四厘 三個月叁厘半 任便期式厘

壹仟九百式拾式年五月捌號 荷國安達銀行總司理謹啓

香港中國銀行廣告

本銀行額定資本六千萬元實在收足壹千八百餘萬元歷年盈餘公積金五百九十餘萬元辦理國內外滙兌及貼現期票代收各票抵押按款收存儲存款等項匯款異常迅速利息格外從優欲知詳細章程請來本行接洽如蒙惠顧無任歡迎

壬戌年四月十六日

工商銀行廣告

本銀行總行設在香港 分行於上海 漢口 廣州 ……代理 北京 天津 ……

存款週息
壹年期五厘 半年期四厘半 任便期式厘

計算每六個月利上生利有志積蓄者盍興乎來

中國實業銀行廣告

本行資本……總行在天津 分行在北京 上海 漢口 濟南 ……

存款息價列左
……

東方商業銀行廣告

本銀行在港政府註冊額定資本五百萬元以便各埠僑民滙兌挽回利權及發展國家實業增進國民儲蓄爲宗旨專營滙兌及一切銀行業務內外各埠均有代理並備有保管箱出租以供股戶貯藏貴重物件之用本行置有最新式最穩固之銀倉收藏無保險之虞交易公平手續簡捷如蒙惠顧無任歡迎

存款週息
壹年期五厘 半年期四厘 叁個月叁厘半 任便期式厘 長期另議

董事 李瑞琴 黎顧文 陳敦甫 陳敬堂 歐陽詒浛 鍾汝琦 鍾南生 鍾竹齋 羅濟泉 陳傳泉
董事長 梁瀛洲 監督 林英泉
監察員 劉鑄伯
經理 伍士可 總司理 陳[illegible]
洋經理 副監督
行址 德輔道中式拾五號 電話四叁式八

壬戌年七月十七日

美利家庭織造

採用上等絲質……各款衫褲……

貴客光顧請到鴨吧甸街華安里壹號即一品園後背面商是荷或電話至九拾式號與蔡鏡泉接洽

壬戌年八月初六日 香港美利織造啓

香港上海滙豐銀行告白

茲將香港本行附設儲蓄銀行息價列左
壹年期週息式厘半
六個月期週息叁厘半
……

壹千九百十九年

正金銀行告白

敬啓者本銀行設立在日本橫濱創自西歷壹千八百壹拾年……資本日金壹百兆元……已收足……正金總銀行設在橫濱並分設各行於日本東京 神戶 大阪 長崎 下關 名古屋 ……法國里昂 英國倫敦 美國紐約 ……上海 漢口 天津 北京 大連 ……

兜安氏馳名藥膏

專治一切皮膚病瘡癩癬疥癩下疳癢痛虫咬等症更着奇效特別靈驗

各埠藥房均有出售

上海兜安氏西藥公司啓

臺灣銀行告白

啓者本銀行總行設在臺灣臺北……壹千八百九十九年設立並分枝行在中國上海 廣東 汕頭 九江 廈門 福州 日本東京 大阪 神戶 倫敦 紐約 星架波……

四厘
台灣銀行香港分行司理人謹啓

荷蘭小公銀行

啓者本銀行創自壹千八百二十四年……資本荷幣……茲將存款息價列左

……

壹九壹式年四月廿六號 司理人高路士啓

香港廣東銀行有限公司廣告

本銀行開辦拾有餘年註冊資本英金壹百萬……分行設在廣州西堤……上海支行在上海寧波路……漢口支行……紐約支行……

茲將存款各種利息列后
壹年期五厘 六個月期四厘 叁個月期叁厘 來往日息任便期式厘

民國拾壹年元月壹號 總司理陸蓬山披露

山打滅蚲丸

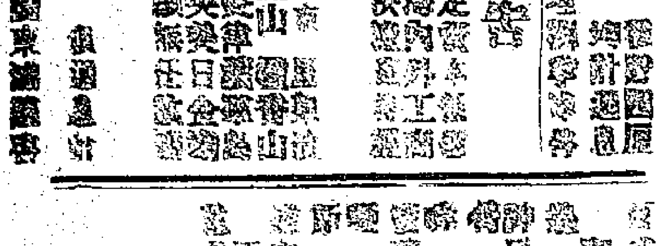

法國山打滅蚲丸採選上等檀香油和貴重藥料製煉而成功能拔毒利濕殺菌清血消腫止痛固氣培元擅治傳染毒及濕熱所致各症無論新起久患服丸二天立見奇功永不復發誠淸導之聖藥也經在歐洲各國咸稱神效流行中國歷有年所患斯症者所注意焉用法請看仿單自然明白

（中國發行所）香港尖沙嘴彌敦道十八號 德律風九龍一五五 亞旬沙行 各大藥房均有發售

澳門總代售處捷聲藥局

辛毓賢堂創製婦科萬應小丸之特色

啓者小妾常患經期腹痛不堪其苦屢醫罔效蒙龍本堂秘製婦科萬應丸贈送戚友十餘年來愈婦女無算惟向來俱製大丸不免難於服食承戚友數屬特製小丸以便婦女吞服壹咽即下如食口果其治症同其藥品同製法亦同壹服即除病功無苦口弊誠迎合婦女心理之無上妙藥也欲爲女界除痛疾者幸留意焉 請看辛毓賢堂婦科小丸之奇功

報特將其實情登報傳名不虛傳服後不病

州汕頭港澳省佛陳龍均有代售

民國十一年拾月二日

廣嗣金丹

鷄鶴牌極品眉壽丸天下馳名最大功力收效神速之強體良劑久爲各界人士稱許偉效彰彰……

總發行香港永樂街瑞昌西藥行

生化藥

包愈經期前後肚痛 包愈癆積血龜血塊等痛 包治月信遲早多少不調 包治赤白帶下 包治行氣活血消滯 包治氣血虛弱金頭暗病 包愈生產 祛風理氣 無能最易 復孕之奇功 用法詳載仿單 諸君子有心培育女界者不防請試

各埠商店多有代售 香港中環卑利街二十九號總局

昭隆泰

本號專辦洋貨銅床鐵床金銀時表鵝絨被洋毛氈金山毡香水影相鏡箱影相乾片葯料等物無有不備 諸君賜顧請到 香港中環德輔道廿六號昭隆泰啓

德源

創辦各國名廠照相鏡機千片非林片藥料電器德國煖水壼 各樣紙發行價格相宜
本號電話第壹千零五拾式號 香港中環擺花街五拾八號門牌 省城十八甫中約開張

粹華香仁精

五滴服新嗽拾滴愈 久咳爲治療聖藥 壹切功用統詳仿單 每瓶四角

清血片（功能）
解毒質除黃疸 清血液癒胃痛 利濕熱通大便 健脾胃利小便 殺微菌解鬱怒 療瘡癬除風火 消癰疽安睡眠（每瓶六角）

各埠大藥房均有出售

招請經理 粹華製藥廠總發行所啓

[illegible]保險有限公司

本公司實備資本銀壹百萬圓專保往來洋面貨物及陸上屋宇貨物傢私等件無火燭之虞所有章程均照英例辦理務臻安善 諸君賜顧請到……廣州分局在南關太平沙通津卅七號 代理人麥月生君在草堆街叁拾壹號廣安店內 鄭伯彤君在關前街體仁堂內 黃豫樵君李聲求君在大街致祥銀號內 澳門代理人鄭和法披露

分售處香港

上環大馬路分局 中環均益公司 油蔴地彌敦道 灣仔大道東合益號

名目太多 恕未盡錄

總發行所香港干諾道中三十八號 電話式叁七

天壽堂主人林肇春謹啓

安南堤岸水兵號街義順

香港南北行街

民國十年九月七日

義生發

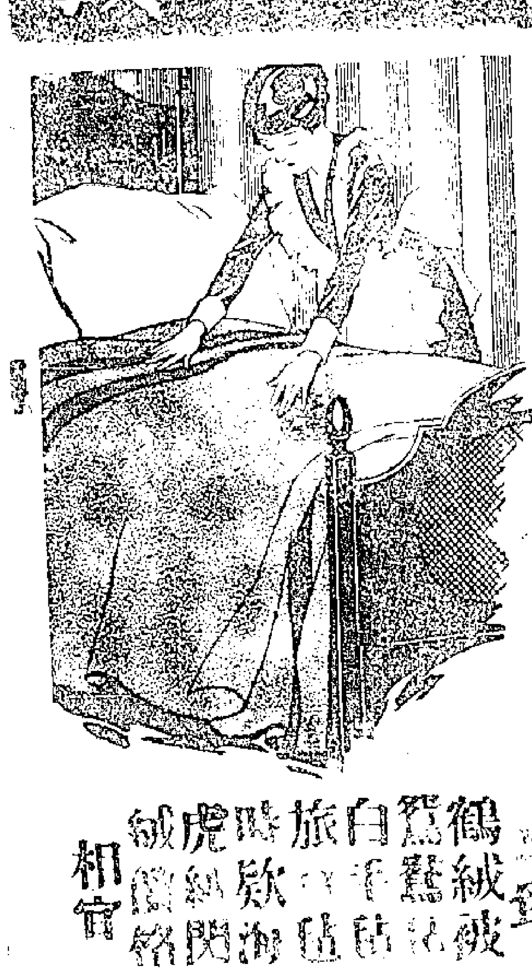

新到 鶴絨被 鴛鴦枕 白手巾 旅行袋 時款紗帽 虎皮絨 價格相宜

大道中拾捌號　電話壹二伍伍

新到皮草

號九蘇杭街　電話二六零零

安樂園 為治療諸般咳症之聖藥 △止咳糖

咳咳咳咳咳咳咳

功效

(一)不論男女老少患諸般咳症服之可免咳病并立即止咳

(二)歌曲家演說家及嗜烟者食之可免聲嘶之虞

(三)凡傷風感冒肺病服之無不立見奇功

(四)此糖不安之時食之生津止渴更能除痰潤肺則咳症難於發生此誠居家旅行不可少者也

(每樽二毫)

△各藥房及公司均有代售▽

安樂園有限公司啓

◎本局代理省港各報接寄中國各省外洋各埠並選正字號數百餘家丸散膏丹以便僑胞採買

◎自製各種好根便廣物美洗過定必再來幫趁

接染洗需香港德輔道中梁國英報酒藥局

請認三便門口均有宮燈及鵝吊起為記(即永安公司對面)

新到大幫又靚又平長衫羢西裝羢女服羢大褸羢各款絲髮

電花湘絲羅　天華文華綌　奇色美容葛　八閃花光絹

諸尊光顧請留意焉(電話二叁〇九)

德輔道中麗華公司謹啓

中國精益眼鏡公司

中國最進步之眼光學專家

克羅克司鏡片

諸君欲保視官之康健請試英國科學專家克羅克司爵士研究六年所發明之克羅克司鏡片此種鏡片乃中國眼光學能吸收傳熱光線紫光線勝其他一切有色鏡片西醫士認爲視官衛生之[illegible]因此

能屏除烈日之激刺　能消阻電光之眩目　能補助目力之耐久　能保護視官之康健

精益眼鏡公司謹啓　香港支店大道中六十七號

影新電版

先施人壽保險有限公司開幕廣告

本公司爲裨益人群維持民生起見額定股本港銀弍百萬元辦理各種人壽保險事業已向港政府註册成立訂於陽歷拾壹月廿壹日正式開幕辦事通融根基穩固務求利益均沾與各界人士共享無疆之福總址在本港德輔道西壹號電話一捌弍一諸君惠顧異常歡迎詳細章程函索即寄

先施人壽保險有限公司謹啓

壹九弍弍年拾壹月九號(二三二)

芳影影樹　皇后街

本號影相歐美名聞　材料充足款式新穎　光陰[illegible]　衣服鮮麗[illegible]　手續快捷依期[illegible]　倘蒙惠顧不勝欣幸

明晶光眼鏡批發行

本行向來光學專家驗眼配鏡久已名馳中外無庸贅述矣今擴充壹總發行部就辦環球各國名貴眼鏡器具批發零沽所有最近新奇白金真金夾金鑲圖鏡架特式玳瑁自由架及各種光學鏡片並千里鏡等無不俱備價格總求克己諸君賜顧幸祈留意

本行在中環大馬路拾弍號　電話弍弍〇叁

明晶華行主人謹啓

本行創於民國元年乃華人在港經營驗眼配鏡事業之最早者直至今日仍爲本港最誠實最妥當之驗眼配鏡行諸君光顧請爲留意

逢禮拜日休息

保光眼鏡行啓

旅港潮州邑八商會啓事

啓者此次敝會經收各大慈善家捐款助賑汕頭風災迭蒙各大慈善家踴躍捐輸經已登報表彰惟恐中有遺漏如有未登報或別有錯誤者祈即函知敝會俾得更正以昭核實

香港中國銀行經售民國拾壹年捌厘短期公債通告

逕啓者民國拾壹年八厘短期公債業於本年九月弍拾伍日奉中華民國大總統教令公布施行查此項公債業經于九月十七日由敝行在北京天津上海漢口四處開始發售頗蒙社會歡迎踴躍爭購茲敝行爲普及僑胞利益起見向敝總行力爭在港發售預約凡願認購此項公債者先行繳款由敝行向定免致額滿見遺茲將此項公債優點說明如左幸乞注意

擔保穩固 利息優厚

壹 發行價廉　按照票面額每百元祇實收現洋九拾元

壹 利息優厚　週息八厘每年每票面百元得利息捌元

壹 還本期速　自民國拾弍年伍月叁拾壹日即開始抽籤還本每年[illegible]至民國拾六年拾月叁拾壹日

壹 抽籤兩次　全數還清

壹 擔保可靠　指定關稅項下由展緩庚子賠款期滿之停付俄國部分賠款存於指定之銀行以備付息還本之用撥交總稅務司另行儲存

壹 預扣利息　概於交款時預付惟交款在拾壹年九月拾七日以後拾月拾伍日以前者按叁個月計算預付例如承購債票壹百元預付利息壹元弍角在拾月拾六日以後拾壹月拾伍日以前者按弍個月計算預付利息

壹九廿二年十一月十號

查民國拾壹年捌厘公債一千萬元

委託本行承銷所有發行債票已經財政部審計院總稅務司及本行審核[illegible]號碼如下

仟元票　壹號至式萬號

百元票　壹號至六千號

(百張)　壹號至弍百號

中國銀行啓

中華民國拾壹年八釐短期公債發行號碼 一千萬元

爲通告事查中國政府前將壹千萬元八厘公債之還本付息基金委由本總稅務司管理其一切辦法與七年短期公債同樣辦理業經登報通告在案現在該項正式債票已經印就凡持有該項公債臨時收據可向中國銀行掉換正式債票茲將該項債票發行號碼公佈如左

萬圓票　自〇〇〇〇一號起至〇〇二〇〇〇號止

千圓票　自〇〇〇〇一號起至〇〇六〇〇〇號止

百圓票　自〇〇〇〇一號起至〇〇二〇〇〇〇號止

以上各債票當經內國公債局審計院中國銀行之代表及總稅務司等公同覆核無誤並將印刷該項債票原版監視燬銷特此通告

總稅務司安格聯

壹九廿弍年拾壹月拾壹號

廣東銀行遷行預告

本銀行訂於本月廿七號即(舊歷拾月初九日)禮拜壹遷往皇后大道中第六號門牌即(中國銀行之鄰之新行)照常營業惠顧諸君及內外埠郵寄函件希爲留意是荷

香港廣東銀行謹啓

民國拾壹年拾壹月廿號

東園合記枝店

(卯)一碗麥雞粥　(日)二碗餅食　(全)三碗麵　(電)四碗茶

五炒牛肉　六捉手布甸　七牛菜　八咖啡或茶

本店在中環[illegible]電話一二九五

總店在上環大馬路門牌三百六十八號電話弍九四三

太平戲院

北京梅蘭芳班　三拾晚

梅蘭芳尼姑思凡

梅蘭芳打漁殺家

梅蘭芳[illegible]

本院電話一八四[illegible]

高陞戲院

祝華年第一班　九月三拾日

該班由十月初二起演六日六夜

正本 賀怪魚[illegible]　出頭 新[illegible]　初一日 [illegible]　初一夜 [illegible]

新戲院影畫場

九月卅十月初壹晚影弍天　此乃新書本港未有影過

頭場由七點　尾場由九點十伍分開

科學偵探險離奇 奇光鏡 第九十集

禮拜叁六加日場

時評

郵電加價與文化(惠風)

郵電加價與交通有關亦即與文化有關皆不在於營利而在於利便交通我國郵電收費已不可謂[illegible]

華商會所啓事

公啓者本會所訂於陽歷拾壹月拾捌號即夏歷九月叁拾日禮拜六下午兩點半鐘開全體會友大叙會省覽年結選舉主席部員商議重要事宜凡我會友諸君屆期請如約賁臨幸勿放棄爲盼

壬戌年玖月廿伍日　義務司理莫慶鏘謹啓

請經紀廣告

茲有英商洋行欲聘請經紀須熟識什式貨及雜貨並通曉英語爲合格如合意者請書西文或中文信面寫A字投本報轉交可也

壹玖弍弍年拾壹月拾叁日

牛羊業工會告白

敬啓者敝會擬於夏歷[illegible]在石塘咀頭和酒樓行開[illegible]恭請來賓誠恐柬請未週希爲原宥一切是所切感特此佈告

壬戌年玖月廿叁日　牛羊業工會啓

回祿多蒙保險公司十足賠償不折

見該公司理人暨經理人易至足欽佩也

[illegible]康[illegible]司人羅瑞雲謹啓

壬戌年

鳴謝

啓者本月廿弍早因卑路乍街失慎波及小號貨物完全損失幸得陳波君介紹在香港保險公司即日十足賠償辦事如此快捷深爲感激特此登報鳴謝

小號[illegible]美非路街八號合機司理李吉臣謹佈

民國拾壹年拾壹月拾四號

大馬路弍百弍伍號至上環 些剌士洋行啓

香港大道中　廣州西濠口　無任歡迎　行處採辦

壹玖弍弍年拾壹月拾叁號　裕韓號總發

香港些剌士洋行廣告

德商些剌士洋行向在省港經商數拾載自因歐戰停止營業今復於香港寫字樓開辦出口大道中五號(即荷蘭小公銀行叁樓)專辦出口各款十貨及入口正頭洋雜貨洋紙印務用品設機器部份輪船電器各種機件兼代理德國嘉色嗻廠之嗎嘈及馬車嗎嘈各種顏料並代理火爐宴梳保險貴客光顧請移玉到敝辦房商無任歡迎此佈本行電話四弍弍六

敝行代理德國嘉色顏料廠之嗎嘈色染料貴客如有光顧請移玉

省城河南育才書社啓事

敬啓者茲有地一大段坐落省城河南鰲洲連上蓋(即育才書社地址)欲招人承賃如合意者請到香港皇后大道中五號叁樓本寫字樓接洽可也此佈

育才書社司理人蘇佩紹啓

九廿二年十一月叁號

香港華商銀行派息廣告

啓者本銀行茲定於拾壹月拾叁號起開派息屆時請諸君携備息摺依營業時間隨時到收爲荷

總司理劉季焯啓

壹九弍弍年拾壹月九號

廣告

啓者本公司正式股票現經刊就凡我股東請由舊歷九月廿壹日起由下午兩點至五點鐘依時携收條至本公司寫字樓轉換正式股票爲盼

香港廣州酒店有限公司啓

壬戌年玖月廿七日

大英銀行開始營業廣告

啓者本銀行定於西歷拾壹月廿號即華歷拾月初弍日開始營業總行設在英京實備資本英金五百萬磅先收弍百萬磅並設分行在印度各埠及歐洲上海新舊金山美洲日本等處各大商埠均有代理諸君光顧請移玉至德輔道中式拾式號無任歡迎此佈

壬戌年九月叁拾日　香港大英銀行謹啓

有寫字樓出賃

啓者本銀行所置都爹利街五號屋宇全座除將舖面及一樓裝修自用外現有二樓三樓式樓十分適宜處交通便利空氣充足甚合公司寫字樓之用分租亦可各界士商如合意者請移玉到都爹利街五號電話式五八八殖工銀行籌備處啓

壬戌年九月叁拾日

有貨倉寫字樓出賃

啓者本銀行所置都爹利街五號屋宇全座除將舖面及叁樓裝修自用外現有貨倉一間寫字樓以一二樓間隔適宜空氣充足甚合公司寫字樓之用分租亦可各界士商如合意者請向都爹利街五號殖工銀行籌備處

一九廿二年十一月拾號

華洋織造有限公司召集股東常叙會告白

本公司定於夏歷拾月初七日禮拜六午後壹句鐘在德輔道中弍百七拾六號召集股東常叙會各股東届期惠臨指示一切

總司理吳東啓

香安公司的確快捷

小號被鄰隣火波及傢私裝修蒙香安保險公司辦事人的確快捷十足賠償該公司通融特此鳴謝

漢興號理區澤民謹佈

壬戌年九月廿九日

招人承築填海工程

本公司現招人承築本港北角填海事宜(即七姊妹地方)欲投票者到本公司取詳細圖則及合約章程介紹書到亞厘畢道李杜露寫字樓

壬戌年九月廿九日

積厚建業公司謹啓

永樂西門牌一百六號

壬戌年九月廿九日

水漬無恙

卑路乍街失慎延及小號七拾叁號之貨倉水漬幸在香安公司保險今蒙該公司通融賠償該公司之誠信特此鳴謝

廣利號謹啓

壬戌年九月廿八日

商行出賃

茲有興旺地位商行出賃即雪廠街舊日國寶銀行地位極合做銀行及大商行之用租價相宜合意者請至旗昌洋行辦房面議

旗昌洋行謹啓

壬戌年九月初五日

聘家庭看護

部人欲聘壹家庭女看護兼管理家庭事務酬金從優如有意就者請投仔址機利公司俾約時接洽

中環十丹利街機利公司啓

壬戌年玖月廿日

大成機器造紙有限公司

啓者本公司第廿六屆年結業已核算清楚定於拾月初六日午拾式點鐘敦請股東在干諾道門牌廿壹號本寫字樓尋常叙會屆時務望光臨賜教一切爲幸此佈

再者本公司股份部由玖月廿弍日至拾月初六日停止註册順此週知

大成造紙公司總理人 岑弼西 郭君梅 啓

壬戌年玖月廿叁日

而在於利便交通。我國郵電收費。已不可謂

一廷下星期三出席說明

司理經被拘去。強迫令將所存

証明在民國醫院所拾獲之品物係屬炸彈惟本

省港澳輪船有限公司

鶴邑同鄉總工會定期選事

而在於利便交通。我國郵電收費。已不可謂不貴。即爲增加收入計。第能取締各機關之濫發官電。與局中人之中飽侵漁。其所得已多。況交部此次之加價。聞將用以爲抵借外債之担保。尤含有危險性質。各界之積極反對。宜也。頃吾粵報學兩界。亦已發出反對之通電。其注目專從阻碍文化上立論。可謂能見其大。現當裁撤各郵。收回自辦之際。而我乃違反各國經營郵電之共同目的。祇知因以爲利。而不知發展文化爲何物。非計之得也。吾願當局其深長思也。

然吾因之而重有感矣。郵電固爲輸進文化之一大樞紐。而書籍營業。實尤與文化有密切之關係。顧我國書賈。類皆以斂錢爲唯一之目的。其編緝印刷之劣惡無論矣。且其價格之昂貴。即最尋常最普通之舊籍。或轉載他人轉譯各報之著述。稍加刪節。署爲潤色。便大書特書。動輒索價一元二元。而成本究不過區區小數。士生斯世。果不甘黜聰墮明。靡論阮囊若何。每歲亦準備百十金作買書費不辦。其阻碍文化爲何如者。此雖不可與官營業相提並論。然爭關文化。官廳既乏取締之明文。我熱心文化之各界人士。似亦不可不注意也。茲故順筆及之。以資商榷焉。

本報特電

十七日、十一點四十五分鐘北京特電（下午二點鐘到）

●內閣案。黎元洪昨覆國會。謂事實理論。皆須署閣。維持現狀。但倘未覓妥替人。故遲遲提出。

●王寵惠病已愈。出席閣議。

●簡派恒濬殷泰初張福遊赴滬查辦招商局董事會舞弊案。

同日上午拾點十六分鐘上海特電（十一點半鐘到）

●吳佩孚電王寵惠。主綏提內閣同意案。先速將財政公開。使成慣例。

●太平洋鐵路公司。訂漢造紙廠借欵美金一百萬。年利分半。期限十年。作整理廠務及購料用。經吳佩孚蕭耀南核准。

●京津泰晤士報。披露關於英日同盟報告書。外間多疑外部洩漏。現辛博森自承失落。正在根究中。

●十六日閣議。決派員查辦招商局董事舞弊案。

●十五日衆議院。伍廷芳國葬案付初讀會。又議決內外債案先咨國會。否則無効。魯案文件。須交國會審查。並請王正廷下星期三出席說明。

●中日撤郵會議停頓。今暫拋南滿鐵路區日郵問題。留待解決。仍開會議。進行頗順。約下月初旬可簽新約。

●王永泉電吳佩孚。願輸誠北調赴豫。撥欵即拔。吳電財部設法。

●津浦路局呈交部。曹錕提去路欵四十萬。

●馮玉祥部十六日已運竣。共二萬四千人。分駐南苑及城內旃檀寺。

●格聯由四川來電。十六日返漢口。

●劉冠雄呈黎元洪。請撤閩省援兵。劃分討逆總司令與鎮撫使權限。又電薩鎮冰致意黃大偉許崇智各軍。正籌辦法。以饜衆望。

●臧致平電劉冠雄。表示歡迎。有率部候教語。故劉決日內赴厦門。

●吳佩孚電京。張作霖購意械運奉。事關重大。請向意使交涉截留。

●魯省會通電。詆王正廷喪權辱國。並質問吳佩孚保王正廷督辦理由。

●丁士源十五日逃出日兵營赴津。

●閩中國銀行行長郭則壽。不允王永泉強提鹽稅。被拘禁。

●十五日外部宴議員及外交委員會。席間吳景濂王寵惠衝突。拍桌捶拳。經勸散。王憤。又將辭職。

●王永泉許崇智林森等。力向福州厦門各銀行提取所存鹽稅餉欵。經將中國鹽務使扣留。并另行委人接理。現鹽稅存於厦門滙豐銀行者共有二十五萬三千元。存福州滙豐銀行七萬元。存福州中國銀行二萬元。王許等用強硬手段謀將各欵移交自管。福州中國銀行之司理經被拘去。強迫令將所存二萬元交出。現各國以此舉有犯善後大借欵合約。故法英日等領事已提出抗議。英國經由英兵艦荷利鶴號調水兵一隊登岸保護福州滙豐銀行。

●劉冠雄十六早抵京。隨進謁黎元洪。劉未出京赴天津前。接臧致平來電。言臧現在厦門維持秩序。并願竭力助劉。劉曾對黎總統謂。伊不願帶其部下軍隊赴福建。但各省援軍應即進行。

（補誤）昨電衆議院通過伍廷芳國葬案誤作內閣會議合並更正

粵省新聞

●桂省軍事誌要（本報專訪）

△張開儒有窺梧之意

△陳炯明催林虎回桂

桂省軍事近據傳說係張開儒所部共有軍隊五旅有窺伺梧州之意張日前離桂往港揚言養病或云實係待領某處濟回餉項張部號稱五旅實數祇得數千人又據傳說盧燾所部亦有與張部取一致行動訊未悉確否又聞李明揚一部份軍隊亦經與張聯合以故省中當道對于梧州防務不能不加緊注意并聞某要人說梧事比閩事爲急恐梧地不免日間開火云云另一函云陳炯明近以廣西問題日即紛亂深恐影响粵局故變更其向日所持之西和政策決取進攻方署以期將桂局早日收拾而安粵疆日前經一再電促林虎回桂主持戰事成功後則以廣西總司令屬林是林之允否南下遂爲各方面所注意之點茲據總部消息陳炯明於昨日接林覆電謂已擬摒擋一切候輪首途即林之回桂已下決心廣西戰雲爲期當不遠也又聞陳炯明一俟林虎抵粵後即以總司令資格委任林虎爲總指揮以利進行所有黃昭榮易健劉震寰所部桂軍以及援桂各部概由林虎指揮云

●鹽商不願借預餉（本報專訪）

當道擬向各鹽商借取預餉二百萬一節已詳前報現聞日昨省長陳席儒特在省署招請各鹽商茶敘談話請其幫忙政府各鹽商旋返即在濟安公堂研究公會集議僉以刻下鹽政滯銷多遭虧折而且前時莫榮新所借預餉百萬元初時雖經政府准予搭銷嗣又以軍政費支絀暫行停止搭銷辦法致前數年政府發出四維公司（當時由鹽務兩堂用此名目向政府領取預餉票）之餉票至今尚存餘三十萬元未得行使商人損失甚巨現又欲借預餉商人雖極欲効勞奈力實有不逮經即當堂蓋章表決可否大多數均表示不願借出而遲日政府催促萬急前夕遂使張慎藩又派出委員趙某親赴運商研究公會邀請各鹽商翌早到鹽署早膳即日當面決定各節惟各鹽商咨以商人怕見官力辭不赴并請轉致運使將請早膳一事打銷而翌早各鹽商亦均未赴會云

●法庭審訊炸彈案之預備（本報專訪）

沈克博陳英俠一案地方檢察廳現以製彈廠經証明在民國醫院所拾獲之品物係屬炸彈惟本案由江防司令部破獲而來到下狄古博經不承認係有製炸情事在江防司令部之破案必有線人引拿昨特函請陳永善將線人指出以便提訊時指攻頃陳永善經將線人李飛交出地檢廳以便到案時提同指証云

●東莞令被控近聞（本報專訪）

東莞縣縣長鄧寄芳近日被人向各當道控其當省垣政變時串同夏某之妻鄧某有謀炸鐵路行爲指証確鑿當道以控案關係重大亟應澈查昨經令飭虎門要塞司令吳禮和就近查覆云

●練演雄所部移駐虎門（本報專訪）

粵軍游擊隊第　司令練演雄所部計共有六營已編列成軍刻奉到總部命令飭令將全隊開拔往虎門駐紮經已於日昨下令各部隊預備離省矣

●海軍司令釋放王紹周（本報專訪）

前番禺縣長王紹周原爲林永謨氣人自日前收復艦隊後王即被扣留艦又改押海圻軍艦艦上現海軍司令溫樹德于日昨特准將王釋放聞王此回獲釋其中耗去運動等各費不菲云

香港新聞

●厦門西訊　士蔑西報載接厦門十二號函稱政局現仍混沌不定中國銀行厦門銀行等俱遷往鼓浪嶼其厦門舊行者於今日閉門並張貼通告此後改在鼓浪嶼營業聞華人銀號亦將步其後塵以免被當道勒借欵云

●被控圖騙　中環管理小販牌照部之文案孫子謀被管理小販牌照英弁衣路臣控其於月之十二號在右私將八百五十六號之小販牌照修改有意圖騙另有一小販名顏和者亦被控幫助孫子謀串同將八百五十六號小販牌照修改前經一司提堂宗首被告保單五百元次被告保單五十元押候至十七號下午開審昨日當官開堂提審時被告不到堂官遂援例判將兩被告之保單充公外一面發出拘票俾警探隨時可將孫子謀顏和兩人拘拿云

●港督回港　港督史塔士君將于今日由鐵行公司之加士架輪船抵港約午十點由卜力碼頭登陸云

●銀價　昨日港銀每元伸仙勞二司令四、三一二五偏士云

●小錢債案　廿副臬昨早提審小呂宋酒店主控哥頓酒店主追討工金食品銀一百十五元七毫九仙一案原告延麥南孖拿狀師代控被告延剌士狀師辯護官聽供詞後判首被告得直銀九十八元二毫九仙衆得堂費

●梅蘭芳定期離港　梅蘭芳在太平戲院演劇至舊歷初四日止初五初六兩日則演義務戲籌欵賑濟潮汕災民定於初八日離港返滬云

●船政署案　華新輪船丰彭（譯音）被控載客逾額五十一名一案昨日由碧船政道提審被告供謂船到汕尾時有軍隊多名登輪不允離去官稽查舊牘被告輪船曾犯非次判罰銀一百元或監禁二月並警告再犯則取回執照云

賠償快捷

啓者本月廿弍夕西環卑路乍街回祿波及敝公司貨倉貨物幸由黎仲棠君介紹在修附舉公司購有保險蒙該行大班（夏利臣）即日拾足賠償不折不扣足見該公司賠償快捷辦理誠信特此登報俾投保諸君知所問津焉　中國田料公司謹啓　一九廿二年十一月十八號

省港澳輪船有限公司股東額外總敘會通告

啓者本公司定於壹千九百弍拾弍年拾壹月伍號即夏歷拾月拾七日禮拜式正午拾弍句鐘在香港域多利亞城德輔道中門牌四號▲字開股東額外總敘會研究本公司之新訂章程倘得大數認可即將下列議案提出表決作爲額外議案

議案列左

採納此次敘會經衆認可之新章程以代舊經已署名以爲辦別之議案若得法定人數通過則定於壹千九百弍拾弍年拾弍月拾弍號即夏歷拾月廿四日禮拜五正午拾弍句鐘在上列地點再開股東額外總敘會將該議案復行宣讀作爲特別議案如欲知該新舊章程者請到德輔道中門牌四號▲字樓或德輔道中門牌壹號狄近陸賢狄近及夏士頓寫字樓取閱可也該新訂章程凡我股東務請屆時惠臨指示一切爲盼

承董事局命　司理人晏以啓　壹九弍弍年拾壹月拾捌日　三四三

退出鐘錶報時工會廣告

啓者弟等原日係鐘錶報時工會一份子近因意見不同自願退出與工會脫離關係以後工會無論如何概與鄙人無涉特此佈告

錢瑞庭　李佐邦　李應記　梁志䝉　容翼鵬　鍾榮福　李安　梁才霽　黃英毅　李渭川　何庚　黃富　余祝二　何靜波　黃達初　李樹棠　劉英寬　李漢記　李樂之　陳碧如　余得純　莫宏佳　黎棠　黃棠芬　同啓

壬戌年九月廿八日　三三

投充建築台山中學校工程廣告

啓者茲有台山縣城東門外台山中學校建築工程全座招人包工包料自本月拾四號起至拾弍號止截收閣各建築家幸勿失此機會此佈

壹建築材料器具人工伙食舟車等項及一切費用由承建人支理

壹台山中學校圖則係照畫則師所繪存本港辦事處有台城中學公所存

壹投充者可到台城中學公所或本港辦事處看圖則及說明書

壹收閣開閣在香港干諾道西六十壹號式樓本處取閱均不取費要

中華民國拾壹年拾壹月拾四號　駐港加拿大籌建中學校辦事處啓

貨物業出投

今有承批地業壹段座落香港域多利城永興街門牌第叁號物業之詳細在都爹利街其星期四日下午叁句鐘由林衆作壹單投……

馳名獅嘜啤酒

各大公司洋貨店均有代售

總代理　英商嘉崙洋行　香港大道中拾九號叁樓

壬戌年九月十二日

鶴邑同鄉總工會定期選舉第壹屆職員啓事

公啓者同人議決夏歷拾月拾五日選舉第壹屆職員於拾弍先分送同人名錄壹本俾同人先行詳細審查認定四日乃送選舉票其票內容對於各職員之資格才如何乃堪充任者務須明晰詳察謹慎以不致濫舉拾日上午九時開始監督投票于下午七時當衆開票一經被選即行就職會務凡我同人已交基本金者得享受選舉權及被選舉權爲造同人名錄起見凡未交入會基本金而欲享受此權利者請速於初九日以前入會繳交本會收據登記入同人名錄內始得享受各權利謹此佈達

壬戌年九月廿八日　鶴邑同鄉總工會啓　二三

遺失股票告白

啓者弟古有共和酒店有限公司股份壹百元其票號共字第捌拾叁號經向該公司報明遺失蒙該公司照發新股票另換息摺壹本日後該舊股票如有檢獲作爲廢紙此佈　相保人李益南　失主李敬　謹啓

壬戌年九月廿九日

買船告白

啓者本號買受李彩自置之船壹艘名裕慶利船牌一百九十九號定期夏歷十月初五日交易清楚倘有將此船與人按揭各項及轇轕未清等情早日與李彩清理一經交易後與本號無涉此佈

壬戌年夏歷九月廿七日　新盛隆謹啓

教授英文音樂

茲有西婦欲教授初學者學習英文及音樂各科中國人或日本人均可教授有志學者請字報轉致信面寫BOX 383

壬戌年九月廿九日

各欵綫邊絲髮發售

啓者本行現新辦到各欵最優等綫邊絲髮新美最合華人婦女之應用現正開箱又常備優美絲綫發售價格廉宜如蒙光顧備極歡迎

香港大道中三十六號　布好大絲莊謹啓

壬戌年九月廿九日

肇豐泰啓事

啓者本號開設本港十有餘年專辦出入口貨及金山庄滙兌銀兩生意誠信素孚頃以司理人因公事往滙縣件不暇兼營恐誤會暫行停辦現在司理人業經公竣回港繼續進行規復營業以副向來交易諸君之雅意除另函通告各埠客商外謹此佈聞

壬戌年九月廿六日　肇豐泰謹啓

派息廣告

啓者本酒店經於九月廿七日股東總理叙會議决派第九屆股息紅利期自陰歷拾月初壹日起每日由下午壹打鐘至五打鐘止到本酒店取爲盼此佈

共和酒店有限公司謹白

壬戌年九月廿九日

有銀出揭

啓者本寫字樓有銀弍拾伍萬員出揭諸君如有上等屋業作按無任歡迎

德輔道中門牌第壹號　狄近陸賢狄近及夏士頓啓

壹玖弍弍年拾壹月拾五號

告白

啓者現有舊水汽鍋爐兩個面積長十尺六寸濶十尺六寸等件俱全又鋼車軸壹條長拾八尺厚七寸各種機器如有意欲買者請到本公司面議或往九龍與大船澳面商或往大道西八號本公司此佈

元安輪船有限公司謹啓

壬戌年九月廿壹日

商行出賃

茲有興旺地位商行出賃即雪廠街舊日國寶銀行地位極合做銀行及大商行之用租價相宜合意者請至旗昌洋行辦房面議　旗昌洋行謹啓

壬戌年九月初五日

聘家庭看護

鄙人欲聘壹家庭女看護兼管理家庭事務關金從優如有意就者請投住址機利公司俾約時接洽　中環十丹利街機利公司啓

壬戌年玖月廿日五

大成機器造紙有限公司

啓者本公司第廿六屆年結業已核算清楚定於拾月初六日午拾弍點鐘敦請股東在干諾道門牌廿壹號本寫字樓尋常叙會屆時務望光臨賜教一切爲幸此佈

再者本公司股份部由玖月廿弍日至拾月初六日停止註册順此週知

大成造紙公司總理人　郭君梅　岑鄧西　啓

壬戌年玖月廿叁日

東園合記校店

太平戲院

梅蘭芳班　三拾晚

梅蘭芳尼姑思凡

梅蘭芳打漁殺家

高陞戲院

祝華年第一班　九月三十日

新戲院畫場

九月卅十月初壹晚影式天

奇光鏡　第九十集

接染洗濯　香港德輔道中梁國英報酒藥局

鏡公司　學專家

旅港潮州邑八商會啓事

保光眼鏡行啓

廣東銀行遷行預告

請經紀廣告

時評

郵電加價與文化（惠風）

香港總經理 胡文虎 萬金油 八卦丹 清快水 頭痛粉

當此時候正值疾病發動之時 傷風咳嗽 頭痛等症 乃合用 秋深諸疾 百發此時 創杜瞞防微 欲有良藥 惟之備無 期有備無患 萬金油 八卦丹 清快水 頭痛粉 為永安堂所製

總經理處 香港萬安隆 廣州 南北行街 叁百式拾七號 電話四壹七號

粵省分售處 廣州老威大藥房 先施公司 大新公司 永安公司 真光公司 萬春堂

總發行 仰光大埠永安堂 虎豹行大藥房 天奈國貨公司 胡文虎謹白

和建廣 天下馳名 武彝蛋芝各色種 可成茶莊

安溪等鐵觀音 須防假冒

中國士敏土 煤炭 油 售

分售處香港 上環大馬路均益公司 中環大馬路 油蔴地彌敦道均益公司 灣仔大道東合益號

特色化裝品目錄
潤肌膏 降冬手足爆拆水
花露油 光面清香水
香花油 外國紅白香密
生髮香油 玫瑰嬌艷脂膏
極品檀香油 嬌艷玫瑰膏粉
極品玫瑰油 雪白清香乾粉
固髮香油 淡紅玫瑰乾粉
生髮香水 塗面花露水粉
鮮花露香水 固齒檸檬牙香粉
極品花露水 加波力牙粉
玫瑰白粉水 清香洗牙水
清香甘水 最香紅牙膏
玫瑰甘水 烏鬚凝香水
清香面糖 和粉修容香水
洋胭脂粉 驅逐蚊虫水
玫瑰牙粉 極品各式香梘
凍瘃藥 加波力香梘

名目太多 恕未盡錄

總發行所 香港干諾道中三十八號 電話式叁七零

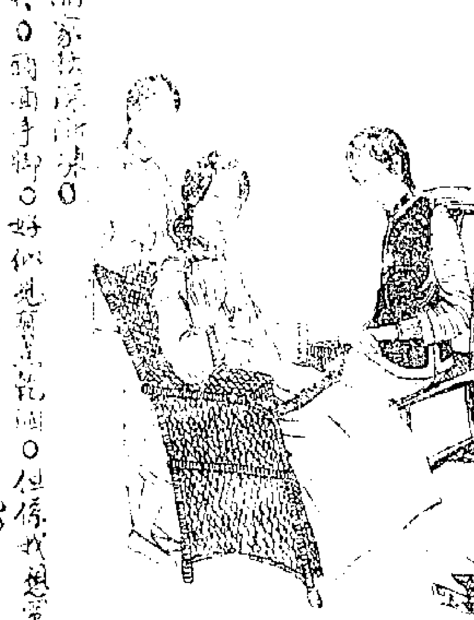

包愈信期前後肚痛 包治月信積血瘕血塊等痛 包治赤白帶下 遲早多少不調 包治行氣活血消滯 包愈治氣血虛弱企頭暗病 包治去瘀生新 祛風理氣 無能最易復孕之奇功 用法詳載仿單 諸君子有心培育女界者不防請試 各埠商店多有代售 香港中環甲街二十九號總局泰興道啟

昭隆泰影相器材行
本號專辦洋貨銅床鉄床 金銀時表 鐵紙被 洋毛氈 金山毡 香水 影相鏡箱 影相乾片 藥料等物 無有不備 諸君賜顧請到 香港中環德輔道廿六號昭隆泰啟

德源
創辦各國名廠照相鏡機 千片 非林片 藥料 電器 德國煖水壺 古瓶 發行價格相宜
本號電話第壹千零五拾式號 香港中環擺花街五拾八號門牌 省城十八甫中約開張

天喜堂馳名老婢調經丸
稟准商標用老婢圖為記
正鋪在羊城西關光雅里
全安敢獨沽一味

此丸得自前清某親王府之老婢傳授 故曰老婢調經丸 此丸專治婦科等症 凡婦女室女一切經病 人皆可安心服用 早香壹粒 晚香壹粒 每服壹錢 發賣 此丸若非萬全安敢獨沽 代售處澳門 安南堤岸水兵號街義順
天喜堂主人林肇春謹啓

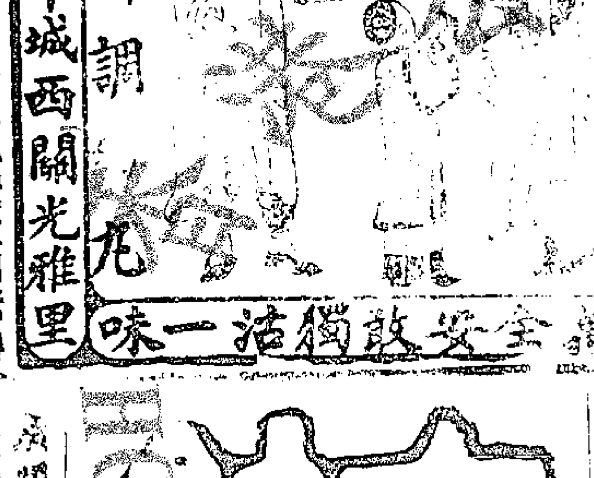

紅妹嘜啤酒大樽小樽 請從尊便
本行運銷德國名廠所製之紅妹嘜啤酒 為各種啤酒之冠 是其本色而特色 尤多 所不惮逐壹分晰佈告 現當大帮到港 以供善飲者之需求 並為愛飲者之介紹 請君採買 大樽小樽均從曾價 價復古 已各界光顧 無任歡迎
分銷處 先施公司 大新公司 永安公司 生泰號 南興隆 昌泰號 泰盛號 均泰號 振源號 千祥號
壬戌年六月初九日(五) 香港德記洋行謹啓

均安聯保火險 陳聚洋面燕梳 有限公司 告白

神乎技矣
弟洋行長葉莊芬恭頌
壬戌年九月十六日

有志竟成 思想力 大事業

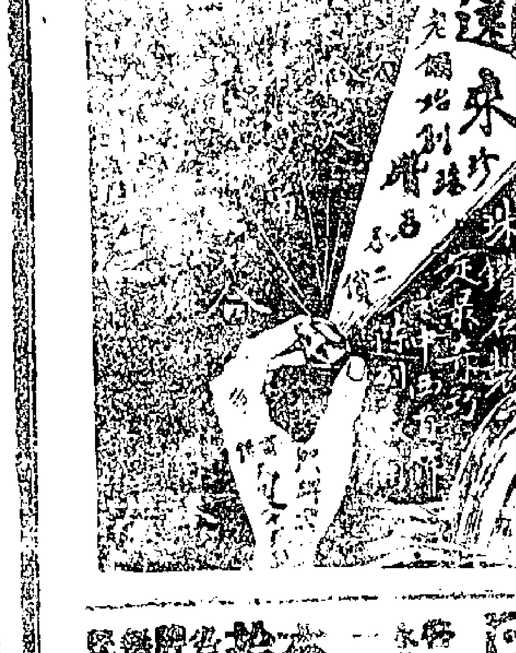

粹華杏仁精
五滴救新嗽 拾滴愈久咳 為治痰聖藥 壹切功用統詳仿單 每瓶四角

清血片 (功能)
解毒質 除黃疸 清血液 愈胃痛 利濕熱 通大便 健脾胃 利小便 殺微菌 解鬱悶 除風火 消癰疽 安睡眠
各埠大藥房 國貨公司均有出售
招請經理 粹華製藥廠 總發行所 上海南京路

陳李濟港棧廣告
本港南北行街 添設一門牌 拾捌號
民國十年九月七日

社學函授文快字漢才張
廣告生招班 寄學

唐拾義
發明久咳丸
大醫生
每瓶壹元 每打拾元
(香港代理) 永樂街瑞昌 西藥行 環公司 安道中 輔德 英國 門總發行 廣州 父子藥房

容顏肥胖 果然入夜安眠
自來血總發行所 上海五洲大藥房

力學百鈞
上海四馬路五洲大藥房

荷蘭小公銀行
香港廣東銀行有限公司廣告
泰安保險有限公司

能拔。。赫運亦鄰作
亦大怒。。一躍而起。。從壁上取錫丈。。一手運
之。。如旋風。。室之面積不大。。赫連幾不免。。
此時吳雲適入復命。。第巴舞亦止。。而立于門
外。。視赫連。。作獰笑。。又命吳雲縛之。。赫連
有袖箭。。吳雲已知之。。逡巡不敢進。。僧怒。。
揮其杖。。欲殺赫連。。千鈞一髮間。。忽有箭從

校外竊聽之。。忽聞崇師朗誦曰。。文王內文明
。。外柔順。。以蒙大難。。三分天下有其二。。以
服事殷。。此管蔡所習見也。。讀畢。。向諸生講
解一遍。。學董謂王曰。。此郭子章管蔡論也。。
我前時亦曾聞先生講過矣。。王曰。。然則阮先
生所講有錯否。。學董曰無錯。。但須再聽下文

精光。。又曰。。一陣夷齊下首陽。。幾年觀望好
淒涼。。早知薇蕨終難飽。。悔煞無端餓武王。。
比進院。。以桌硯限於額。。仍題之出。。如牛羊
爲。。人卽步前韻曰。。失節夷齊下首陽。。院門
推出更淒涼。。從今決意還山去。。薇蕨堪嚥已
爽光。。三用夷齊與俱往。。又慈谿鄭寒村太守

孔華孫
確有 脚氣 肚痛 靈丹 功力
(每樽大毛) (每樽式毛)

壬戌年陸月初捌日 老舖省城……孔華孫……謹啓 三八

五勞內傷 吐血咳症
醫寓中環賴燿廷內
神效內傷氣喘靈丹 每樽三元
總發行中環賴燿廷 代售澳門新馬路提督

宜春水仙花
貴客光顧請到香港康樂道西卅五號

假冒…

重式叁… 清茶收功… 下每服… 五毫
伏隱… 均毒… 合效每等血… 拾元每壹症… 大鵬 啓

華字日報第二張

青州英坭有限公司 廣告
超等砵倫英坭價目
每桶叁百五十七磅淨重
每桶式百五拾七磅淨重
由舊曆會交貨
本公司常有頂靚新式花階磚水筒天面瓦火磚火泥坑渠等出貨價甚相宜倘蒙賜顧請移玉到本公司辦房面議可也此佈
民國癸丑年四月十一號 司理人旗昌洋行謹啓

清潔新鮮牛奶
啓者本公司常有大小牛羊豬肉及肥雞鴨等肉并有靚火腿新鮮牛奶常有鮮乳芝時等發客無論遠近皆可送到賜顧者幸祈留意爲此佈 亞路畢下道式號卽寶花街直上 牛奶公司有限公司謹啓

康年水火保險有限公司廣告
啓者本公司實備資本五十萬元經在本港政府註冊立案專保各埠屋宇貨物往來船艙無意外之虞所有章程俱照英例普通辦法規則辦理商界光顧請到德輔道中壹百八拾八號式樓面各可也
電話八百九拾號
正司理李星衢 副司理劉鑄芸 啓
丁巳三月拾七

中國康年人壽燕梳有限公司特別廣告
啓者本公司實備資本五拾萬元專保人壽保險生意經將價值叁拾萬元之物業繳入香港政府存貯以作保証金本公司開辦多年信用素著所有賠償之快捷辦事之通融章程之妥善久已膾炙人口現再加增幼童保險法良意美如欲投保請到德輔道中壹百捌拾捌號式樓取閱章程可也
電話八百九拾號 總司理李星衢啓

徐善亭牙科館內
鄧煜新法鑲牙
香港
舖在德忌笠街門牌拾肆號
本館開設有卅餘年

COLGATE'S
高路潔 絲帶牌潔牙膏

每次君見余均記余每日用高路潔牙膏因余愛其味故也母親亦愛之母謂此膏去垢除齒無上之余父醫生也伊謂伊用高路潔牙膏醫其平安當也

高路潔公司 英商行 創自壹八零六年

總代理和記洋行

上海中法藥房人丹
總發行所上海中法大藥房
經理處香港永樂街瑞昌西藥行

三榮興煤炭店
啓者本號常有新到航洋砂煤營製油炭天巴厘煤發客各國上等炭價甚相宜交船快捷貴客光顧請移玉到德輔道中門牌第四十八號面議可也
(德律風三百二十九號)
會富公司啓

世界久已著名之良藥
清血解毒
大零丹
人中寶
總發行所上海四馬路大和大藥房
總代理 香港永樂街瑞昌西藥行

大和大藥房

民國自由車公司告白
本公司車之堅固快捷乘車者之讚恨晏者久已膾名今特將價目改良凡乘車諸君以鐘點起計或以街道遠近計均隨雅便七客座位每點鐘計行車七元停車叁元五客座位行車五元停車弍元如以遠近計由弍元起爲價隨光顧請到本公司面議或由電話通知壹傳欲此常有大小新式靚汽車發售車電路安樂園西架館隔鄰叁拾叁號及叁拾五號電話壹零叁六號 該店九龍尖沙嘴碼頭對正電話K四壹七
壬戌年六月廿七日 民國自由車公司謹啓

好極好極 不違餘力 提倡國貨 大眾受益
馬玉山糖果餅乾公司告白
總行香港大道中… 始創小呂宋大平分枝 南京路… 北四川路 天津中國地 北馬路 廣州市十八甫 北京…

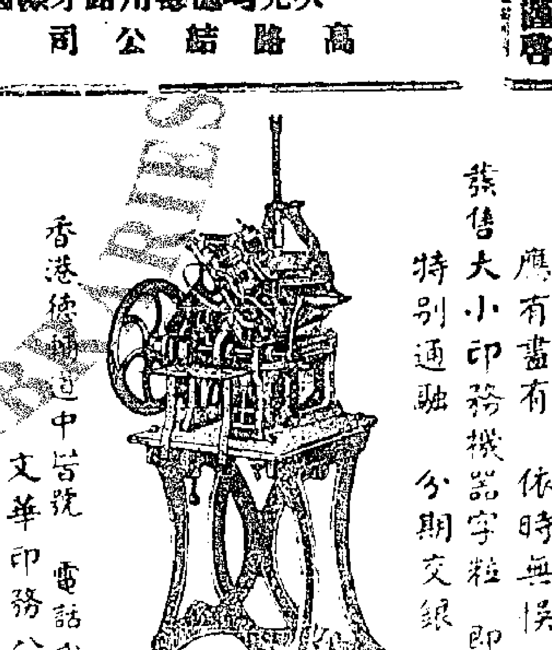

印刷界大注意 用印刷者注意
精印大小印務文件 完備精良 應有盡有 依時無悞
發售大小印務機器字粒 即買即交
特別通融 分期交銀
香港德輔道中皆號 電話式五三八 文華印務公司啟

接譯華英文件
急件請寄香港殿舍道五拾式處頂樓弟收或交香港仔士打律師處家嚴玉階先生代轉亦可脫稿迅捷不誤晷刻要件須守秘密者決無洩會
張池謹啓

強慧米
原名蜜燐

凡養小孩子的既當要他康健又當要他聰明但是有個什麼法子能致所生的小孩子都是又康健又聰明呢？

有兩個方法！
(一)須培植他的本元最要的是腦質。骨質。生長力。及抵抗力。這些腦質骨質生長力抵抗力的原料就是強慧米 Glycophosphat 本藥房用五十年理化學的經驗製成芳香可口小兒愛吃的甜粉子就是科發的強慧米

(二)使小孩子先天足 先天足的小孩子一定聰明一定康健一定益身不易生病要補先天須在娘胎裏補起惟一的補藥就是強慧米孕婦服了強慧米胎兒就得了生長的原料

如何可得康健的。聰明的。孩子？

你看那些可愛的小孩兒 又聰明(又伶俐○又健康(又肥白○都是娘同兒子按時按頓常服強慧米的好處

強慧米科發蜜燐 大瓶三元 小瓶一元五角 上海南京路科發大藥房

特別大減價

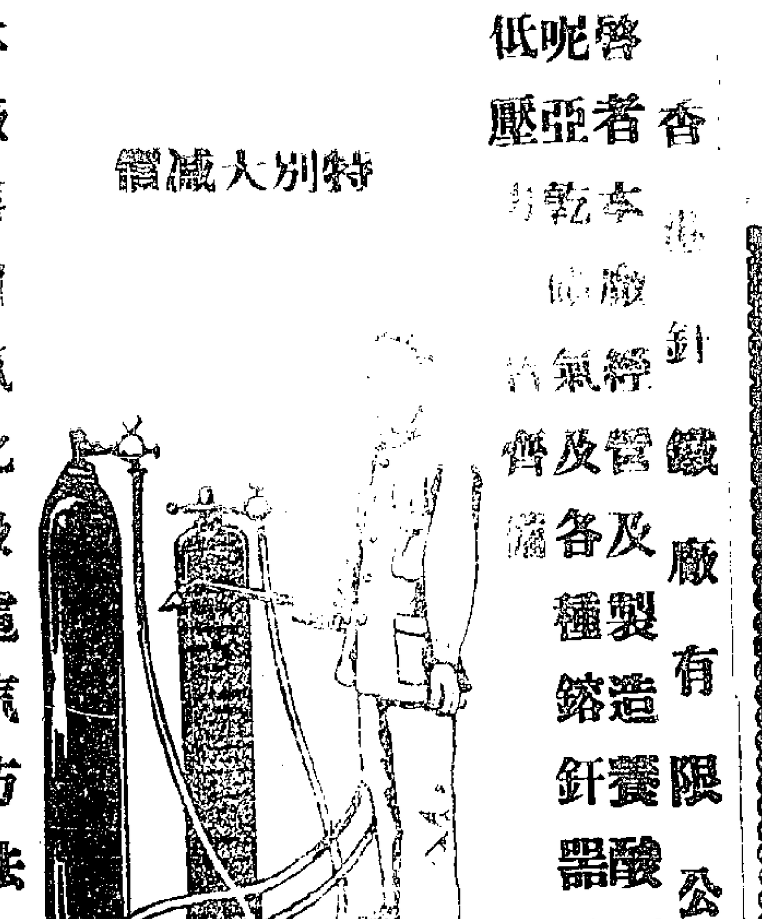

本廠專用氣化及電汽方法接釬銅鐵各五金器物兼專修理輪船鍋爐工精價廉格外克己諸君光顧無任歡迎 寫字樓在德輔道中第式拾號叁樓 電話第式叁四四號
民國十壹年八月…號

香港針鐵廠有限公司廣告
啓者本廠經營及製造養氣輕氣炭酸阿蒙呢亞乾氣及各種鎔釬器具等無論用高低壓…

愛蘭百利代乳粉(又名麥精牛乳)為衛生之滋養品 為病人之補益品
愛蘭百利之代乳粉係用富於滋養之牛乳和精製之麥精化合而成納入腸胃立卽消化故其能滋補身體絕無積滯不化之患且中調極易入消化臟腑用滾水沖攪放卽可服至其能益脾增力壯體功用凡著名西醫士莫不讚許…

上海廣東路四十號愛蘭漢百利公司啟

[illegible]變遷

◎閩局與浙盧　浙江自宣布廢督後數月以來儼然一獨立省中央雖屢次派員疏通然盧氏之執意甚堅毫無商量餘地中央對付浙盧亦無辦法故遣使來浙運動盧氏服從中央苦遭拒絕其無味也盧氏近鑒中央對於閩事積極進行恐李厚基此次返廈藉海陸軍之勢恢復閩局一旦成功恐其乘勢侵及浙江於自己地盤有莫大妨礙遂一面使沈金鑒連絡浙使張載揚繼任省長集閩浙滬之形勢　自聞此報收平赴廈門起事阻止李厚基之行動令臧致平佔據上游乘隙進福州俟臧致平將閩省占據後實行滬浙閩三處聯防盧氏爲首領而何豐林臧致平爲左右弼而江蘇之齊燮元已無能爲矣聞此項計劃在福州失守李厚基逃走之時臧致平曾親來杭州與浙盧將閩省之形勢師徐　人統盤計算知小徐在閩決難成事許崇智黃大偉另屬　派在盧氏偏人計算其初得意之門生三人己死其一何豐林據有松滬特殊之地位甚爲重要惟臧致平久歷戎行其材幹在何燊以上自被李厚基驅逐後即蟄居滬瀆殊甚無聊今閩省有此變化頗有可乘之機師徒二人計畫妥協臧致平潛赴廈門與其部下之第二師圖謀發展云

◎北庭秘密進行大借款　北京函云王內閣進行借款之步驟大致分爲兩項（一）大借款連日王羅與史蒂芬商酌頗得史氏諒解因北政府提出之條件可以達到共管之目的史氏樂得承認以致進行甚爲順利（二）小借款擬先用京綏路作抵押發行八千萬公債業與交通部商妥九日即可提出閣議通過然後再用此項公債借款四千萬以維現狀又據外人方面透出消息新銀團方面對於中國政象及財政情狀極稱明瞭懲望滋巨前次在某飯店所提條件大綱（一）須南北裁兵實行統一實施憲法（二）建立適當之財政制度（三）改革幣制用金本位（四）以地丁稅爲擔保一切組織及辦法悉仿照鹽務署成例辦理（五）中國國有各鐵路以及中東路交當權方面共管　對於國有鐵路設稽核處稽核收支（七）工程建築招標（八）承認比意兩國要求加入該團（九）確定俄國借款在銀團中之地位此最初之主張也近聞王內閣連日以來秘密運動於東交民巷內要求借款團改議辦法兩三經借款團之允許將（一）（二）（三）等關於改革及發展各條件完全拋却祇務實際（四）（五）六等各條外復改加入烟稅所得稅并與行人口稅等爲担保自三以下概爲前議王閣得此條件後已由某總長去電某有力方面徵求同意云

◎旅滬贛人主張驅蔡電　旅滬贛民黃威等以贛事糾紛蔡成勛擁兵自恣特分電孫中山李協和許崇智及國會議員省議會等云（銜畧）吾贛亡省十年受禍莫甚於今日前僅誅鋤異己今則害及全民前雖迹涉苛求今則實行劫掠前尚矯飾處文今則肆無忌憚蓋自徐世昌令蔡成勛入贛後復有不齒鄉里之李廷玉居中煽惑攬權把持而吾贛遂淪於地獄矣顧蔡氏原不足責獨不解主張法統號召統一之當局何以視毀滅法紀破壞統一之蔡氏尚優容之且倚重之將謂其有戰功耶則擁數萬之衆不敢敵一旅之師直至贛軍自退乃逡巡而進據其地有何戰績可言將謂其能治軍耶則沈常諸君固各自由行動卽蔡所統者亦歷次譁變此在政治稍覺清明之世久已治其抗命溺職之罪乃轉授以善後之欲已屬賞罰顚倒豈可再容其無形竊兼民政荼毒生靈乃政府惟知戀鷄肋之餘味不敢行討伐之大權保洛惟圖逞其一系之兵威不復顧及全國之民意特與蔡氏相較本屬唯之與阿故疏通之事不絕於途告哀之詞幾可盈尺查辦之案等於曇花請願之文類於廢紙而三縣長之乞憐謝省長之忍辱曾不足感其屠援贛人雖弱至是亦當奮其羞惡之心振其頹喪之氣力求自活當與偕亡最者各處同鄉屢乞援於廣州政府志雖未達氣已奢仲今卽賴旅甬屹立於粵贛之交友軍亦伺機於特面之地沈常夫而有機可乘亡散多而一招卽至倫誠求之備至豈聲應之無人多福必由自求之下藥用抒愚悃佇候同情旅滬江西公民黃威毛思之再三僉謂與其如勾踐事吳毋寧爲李愬荷安亦非倖全同人傷主權之盡失痛寇盜之如劉人民張曦等　[illegible]十五人同叩

◎奉省抗議郵電加價　北交部郵電加價全國同聲反對奉省由外交署長佟兆元向卜禮士鄧務長提出抗議略謂東三省在自治區域中此種自治係由人民公意所發表張總司令亦係人民所公舉今三省人民同意反對北庭郵電之無理加價故張總司令本人民之公意提出反對望速電北庭此種加價之命令不得行使於東三省佟氏又以個人名義向卜鄧務長鄭重聲明絕對不准加價卜氏亦允向北庭電請迄今未見回電而加價之事已實行多日昨晤省議會范議長云省會亦極端反對除通電外擬另籌相當對待手段

◎部查漢冶萍借日欵問題　農商部致漢冶萍公司函云逕啓者案據貴公司股東聯合會巧日快郵代電內稱前以漢冶萍公司危迫情形上陳鈞座諒荷俯察茲閱新聞紙載該公司又在日本借欵敝會[illegible]電提[illegible]抗議謹抄全文乞爲賜覽並[illegible]轉飭公司暫停進行實爲公便等情到部查本部前據該會電陳各情當經批示向董事會陳述並函達貴公司在案茲據前情相應抄錄附件送請查明見復此致漢冶萍公司董事會

港聞

◎華商總會議案（再續）（第十八欵）提議收担保信規則李主席曰此規則係由郵政司羅士君提出此原是羅士君一塲美意因本港收担保信例須有正當舖戶圖章方能收取但商店固有圖章而個人則甚少若遊客且不識本港商店爲能得有圖章担保故郵政司羅士君現發起此等領取執照之規則實於我華人大有裨益者此等執照共分兩種今是由葉司理讀出如下〇第一種執照須領有原人相片寫明姓名住址（一）凡担保郵件係寄交吾名下者須要憑此執照方可交（二）凡担保郵件係寄交吾名下者須要將收信人與相片對合無訛方可交如有欲委別人到收者必要寫明該被委人之姓名兼將第一欵取消（甲）此執照乃限於在香港取郵件而已（乙）執照限用一年（丙）倘有遺失此執照即須到郵局報明（丁）每年執照費銀十元〇第二種執照形式如下領執照人某某今委定某某到貴局收取担保郵件凡有担保郵件係寄交余者爾照交便是此據姓名住址（用中西文字寫明）簽押（甲）此執照限用一年（乙）倘有遺失此執照須到郵局報明（丙）執照費（此是郵政司徵求總商會問以多少爲合故有此問話記號）葉君蘭泉宣佈明日既舉李主席曰郵政司亦不過欲徵求同人意見並未決定望各位發揮意見座多謂每年費用十元未免太貴且影相一層人多不肯爲第壹欵未能辦到後卒由何君澤生倡議此等執照旣爲利便僑胞起見應一次過祇納費用一元若有遺失到郵局再領則再納半費了事黃君廣出和議衆贊成通過（第十九欵）宣佈駐港荷領事來函附荷商名表一紙稱欲與華商直接交易者（第廿欵）宣佈通濟隆來函請本會備函介紹往廣州總商會接洽（第廿一欵）宣佈德臣西報來函請本會凡有叙會請通函與該報俾得派員赴會抄錄議案主席已交由司理辦理（第廿二欵）宣佈台山商會黃會長來函請將該會依法組設成立時期呈覆陳省長（第廿三欵）宣佈欒君雲生來函請將開設慶日華電燈公司接續辦理呈達陳省長求飭該處地方官妥爲照料（第廿四欵）宣佈汕頭總商會來函請查萬里洞中華總商會電滙一萬六千六百七十六盾賑欵有無由安達銀行交到妥爲滙來（第廿五欵）宣佈萬里洞中華總商會公函請本會將洋文電稱名稱函知以便將欵一萬六千六百七十六盾滙交汕頭總商會以賑潮汕巨災（第廿六欵）宣佈新入會同人（一）港梧輪船聯合會（二）麥瑞祺（聯盛昌金山庄股東）（三）黃灼臣金陵酒家司理（四）盧蔚臣（澄大酒樓總司理（五）李樹芬聯陞酒樓總司理（六）蔡寶耀（友華銀行買辦）（七）羅敬堂（永怡昌總理）（八）羅竹齊（順益號總理）（九）佘和平（廣順公司司理）（十）梁承有（東方商業銀行赴美代表）（十一）張培煖（萬源隆司理）（十二）黎顯文（東華建造公司）（十三）鍾仲芍（東方商業銀行董事）（十四）蔡寶耆（渣甸糖局買辦）（十五）金銀貿易塲經由主席李葆葵倡議何世耀和議衆贊成認爲同人遂散會　（完）

◎婢子沿街乞錢　有一年方八九歲之少女身穿毛布衫褲足穿黃皮拖鞋每日獨自一人在巡理府及中環警局一帶往來見帶辦與英差則操半中半西之言語向其索取錢銀始初一兩大帮辦及英差以爲彼是人家之女子咸喜給與些少以斯爲利藪無日不到一見英人卽伸手索錢或統計每日可獲一元數角之資該女子因此大喜在澳卑利街左右樓上某樓偷竊經華警日鄭碧拏獲一次但帮辦以其年紀幼稚又不知其主人在何處乃釋放之昨日又依然到署向查私員和君討錢作諸多醜態但該女子似無人管束者再三審問其主人在何處則笑而不答云

◎南華足球比賽　南華體育會於是日下午四時十五分甲隊與添馬艦水師▲球塲比賽足球又式時四十五分乙隊▲與砲兵在掃桿埔球塲比賽而▲字亦同時與警察在跑馬地英人會球塲比賽足球云

◎偷竊兩罪俱發　蘇才被控在威靈頓街九十七號二樓偷去白洋氈一張值銀四元又在結志街卅三號二樓偷去白洋布被單一張值銀五元昨連司提審判每一欵入苦監三星期共六星期

◎鶴邑同鄉總工會辦學先聲　鶴山工會以工人類多少年失學擬發起半夜學堂俾工人得以補習同人葉君仲仙願担任漢文義務教員而王君石泉更願担任西文義務教員擬訂期籌備並聞定名爲僑港鶴邑同鄉總工會工人補習半夜學校云云

◎五邑公會歡迎馬小進紀盛　五邑維持工商總公會在油蔴地成立未及一載成績頗著昨二十七晚開會歡迎馬小進君（國會議員）由陳垣初君主席宣佈員宣佈開會理由畢馬君起言弟前當本會評議長及教育長時常到會領教藝因遊歷外國與我父老昆弟違別數月今適返港猥荷歡迎弟有何勞實不敢當自後當盡力會務以對我同人而已（衆鼓掌）弟平生本不好辦社會事特我恩開新台鶴五邑地勢相依感情獨摯會議時歡叙一堂無分貴賤謂爲平民會可謂爲懇親會亦可此弟之所以極端贊成也但五邑人之旅港者不下十餘萬人而入會者現得千人之譜此本會成立未久之故倘我同人自後爲職員會員者皆認眞做去他日辦實業辦慈善凡諸善舉陸續進行本會前途正未有艾也云云（衆鼓掌）同人相繼演說並決議印刷會章及開辦英文夜學等項遂盡歡而散

◎西環照登　西環大然茶樓來函云啓者昨閱廿五日貴報新聞欄內載小號西環大然茶室投保南華公司燕梳銀叁千元一節此是錯悞實係弍千元耳爲此函達台端伏乞卽代更正切禱

◎烟未納稅被控　溫森年被控有未經納稅之私烟弍磅七五官提堂審訊時被告不到堂官判罰保單銀十元充公

◎被控私運硝磺出口　梁森錦漆二人被控在和富輪船私運硝磺約五十斤出口未有海關監督執照昨日運司提審判罰銀十元硝磺充公

◎烟案　前晚七點餘鐘華緝私差朱級溫綿通報在香基碼一小艇內執獲鴉片烟膏三百二十両但當緝私差將此艇追趕時艇上之人已皆跳下海中泅水登岸故並未搶獲一人只將鴉片烟膏帶返區公署候驗又開該艇現亦一併扣留緝私差胡發昨在深水埗大南街六十六號二樓拿獲一人名張[illegible]控其藏有烟土一兩八錢烟灰一両二錢昨日活司提審判罰銀三十元烟土一槪充公

◎報失案　皇后大道中一百零八號三樓（卽泰盛洋貨舖三樓）住客張成在警局報稱昨晚被賊由灰面撬爛天窗入室偸去衣服首飾價值兩合共銀四十九元請存案查究矣

◎鶴邑同鄉總工會選舉職員　鶴山工會議決十月十五日選舉第一屆職員其選舉票內列各部長員額爲親乎人材然後補入免有遺漏之弊云

◎被控偸賜單車　黃才被控八月廿五號向油蔴地上海街五百零七號地下益萬祥車店騙去單車一架值銀弍十元一案昨日活司再審被告稱前八月廿五號確曾在益萬祥賃得單車一架但行至中途單車之機件忽壞因當日無錢賠償故將單車就存該處旁地其後出單車官非偽云云四十七號英探日尼路對官言被告前曾犯賴單車之罪凡兩次此次繼出獄未久云官判罰苦工監三個月期滿即須遞解出境云

◎軍火案　李森昨日被控有槍兩枝碼子五粒係在九龍橫街被差搜獲者昨日活司審訊時被告稱此槍碼并非我之物係由一人名張玉生者存放於我處但別人之箱否實無權開看故不知內有何物云官判押候稟請二上午十點再審解被告留行交差看守

時事電訊

◎法議會通過中法銀行改組案　十六號巴黎電云衆議院投票贊成四百四十四條反對十五條已通過議案批准與中政府所訂關於中法實業銀行改組之合約

◎取銷遠東共和國　十六號赤塔電云赤塔國會已通過決議取銷西伯利亞遠東共和國并將全境移交莫斯科政府管轄而成爲俄蘇維埃之一部分云

◎上海印字工有罷工勢　十六號上海電云此間印字工人將有總罷工勢業已在[illegible]店發動然料此事或可停息不致鬧出大風潮

◎法墨銀行停閉　十六號巴黎電云法墨銀行之巴黎支行今早停閉原因未悉　同日爲約電云據墨西哥城電訊法墨銀行自數月前已失敗

◎匯市近訊　十六號倫敦電云法郎因法英交涉有變住零價敗至每磅伸六四、六零比佛郎六九、六零爲約四、四七五德馬克三萬五百枚

◎德船業大家將爲新總理　十六號伯林電云威比亞美利加船務公司董事根努君已應允組織新內閣

◎星架坡匪賊大戰　十七號星架坡電云有興近日擾亂之事有關之賊黨一隊方作鋸木工人會食被警兵圍捕賊開響放鎗拒捕互戰三句鐘久始投降黨首爲一粵人欲圖逃脫被鎗擊斃其手下亦傷四人警探亦傷二人賊黨被拘者廿五人

工塲招租

啓者本公司新建貨倉三大間座落銅鑼環灣道卽新電燈局對面地方通爽光線充足甚合製造家工塲之用相連亦有唐舖可爲工人住宿之所如有合意者請向百家利工廠引看便知
德輔道中百家利內與記公司啓
壬戌年九月初五日　孚五

◎新法政校長就任（專訪）　法政校長一職省署以原任該校校長金章已委充廣州市長所遺[illegible]

[illegible]盤詰輒以惡語相加應如何辦理之處請示祇遵等情據此查檢搭客行李原係預防匪徒假扮搭客以作內應[illegible]

[illegible]例補充省長批示云查廣州市舖底登記辦法經陳前省長於財市審三聽擬呈ㄟ後復行召集討論[illegible]

獨步良藥
賴耀廷
除痰退熱驚風散
化毒白丸
皮膚濕毒癬癩水
總發行在香港中環電車路　代售處澳門新馬路挺聲　省城欒欄街高元登　另各埠藥店有均代售

盧[illegible]
李莊特設敬莊於上海專一[illegible]真不二價
蘇杭街[illegible]三號　電話[illegible]

美洲有限公司啓事
本公司日前叨蒙各行號[illegible]

新會商會叙會告白
敬啓者茲定陽曆拾壹月廿六日即夏歷拾月初八星期日下午兩點鐘在本會開同人大叙會全[illegible]

醫部元帥
黃幹南摩腰膏　專治腎虛腰痛脚軟夜尿喘咳疲力弱先後天失調男女虧損
透命門壹貼立愈每貼壹元式毫
倘男子夜夢遺滑損虧另有膏丸貼
服永將軍化漿丸
黃幹南藥房

婦女要留意
河南石招牌歷代名精醫婦科其效
醫之丸散專治婦女各症立見其效凡婦人女子無論何種疾病奉爲聖藥求醫者接踵皆不取酬活人無算祖傳七代式百餘年世居河南龍溪上街
（上環大錢路天和）（永樂街嘉興）（澳門新馬路）

救急保心安瀉丸
此丸大有開山劈石起死回生之功宇可千日不用不可一日不備　此丸除盧寒症及慢驚孕婦忌用之外能治一切大小熱病非常效驗致救活時疫惡核及一切諸般大小熱病積毒外科等症小兒急驚症痧急症肚痛不止小兒昏舌黑發狂譫語不醒人事等危急大熱重症者黑勝數請閱包內單便知詳細確據也此丸平時可作瀉丸用爲不可輕視其細小以多吞服如患病者亦須照仿單因症輕重而加減用倘若悞服此丸見瀉過多祈用甘草煎水待溫和飲之亦卽止其痾也
每樽照價減收壹毫
舖在香港中環利源西街叁拾八號
支店在省城彭木欄叁號
△代售澳門提督馬路△二
保心安啓

永發印務有限公司
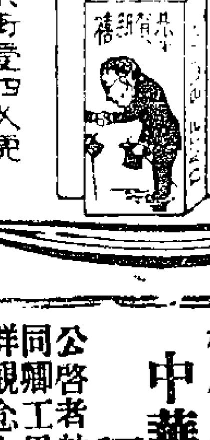
民國十二年日曆牌木日出版如蒙定購或寄本人字號者無論多寡式樣歡迎價甚相宜
營業所　永樂街壹四玖號　電話弍弍五七
印刷所　銅鑼灣邊風塘側　電話壹玖壹零

注意通告
本公司自呈准政府立案後遍發簡章各界人士認股紛至沓來現計股額所餘無幾切籌辦事宜亦經着着進行將次完備先以數端早報告于認股諸君幸垂鑒焉本公司製烟機器已經擇定河南白蜆殼卽廣州方面製烟廠事處已設西堤二馬路德輔道至香港新洋行廣州地方起見亦已還往來本公司籌辦處之展拓月內開辦凡此皆數月公司新舖決定爲倉面歷拾情形堪爲認股諸君告慰也其經認股者請早大夏惠交股欵有意認股而未報名者亦祈勿失時機幸滿額見遺是幸
中華國民烟草有限公司披露

認股特告
公啓者敝總工會組織本月竟成立同鄉工界諸君登名加入更復絡繹不絕足見群念工人有同情竊以吾人處諸潮流拾此外日來無以觀聯智識而謀興業者也近有中華國民確鑒以廣公司創辦諸公熱誠愛國倡貨以利國民烟草實際而謀實業法良意美足佩開旨趣持興敝總工會章事權雖異而用意則一其利民則關義難卸責故不忖棉薄不崇朝而同人一致所非敢自詡深虞來暮耳迄茲大界有倡明社團林立股其志存實業心切愛翠者想必同情焉
壬戌年十壹月廿三日
僑港鶴邑同鄉總工會披露

請各界惠臨認明貨式細一研究方知不謬
先施公司新到浙杭名織文華縐
好貨不平　平貨不好　買貨要知道　好貨要識
一色澤新穎　△質底幼潔　△文雅趣時　△花式奇別

林屋山人
止痛神醫寓德輔道中卡四號式樓
余患心氣痛余妻則經痛余弟則頭痛余幼女日前又眼痛聞林屋山人止痛神醫之名急往求醫數日全愈余介紹友人之骨痛肚痛治之不勝屈者亦指山人眞神醫也世之患痛苦者其注意焉可也
文咸街卅二號　黃贊儉啓

軍自退乃逡巡而進據其地有何戰績可言將謂其能治軍耶則沈常諸君固各自由行動即禁所統者亦歷次譁變此在政治稍覺清明之世久已治其抗命溺職之罪乃轉授以善後之欲已屬賞罰顚倒豈可再容其無形竊兼民政荼毒生靈乃政府惟知懸鷄肋之餘味不敢行討伐之大權保

泉……求同人意見並未決定望各位發揮意見座多謂每年費用十元未免太貴日影相一層人多不肯爲第壹欵未能辦到後卒由何君澤生倡議此等執照既爲利便僑胞起見應一次過祇納費用一元若有遺失到郵局再領則再納半費了事黃君

……對我同人而已衆鼓掌弟平生本不好辦社會事特我思開新台鶴五邑地勢相依感情獨摯會議時歡叙一堂無分貴賤謂爲平民會可謂爲懇親會亦可此弟之所以極端贊成也但五邑人之旅港者不下十餘萬而入會者現得千人之譜

啓者本公司新建貨倉三大間座落灣道即新電燈局對面地方通光線充足甚合製造家工場之用相連亦有唐舖可爲工人住宿之所如有合意者請向百家利工廠引看便知德輔道中百家利內興記公司啓　壬戌年九月初五日

獨步良葯
賴耀廷
除痰退熱驚風散
化毒白丸
皮膚濕毒癬癩水
總發行在香港中環電車路　代售處澳門新馬路捷聲　省城藥欄街高元登　另各埠藥店有均代售

……莊
本莊特設板莊於上海專一……眞不二價
蘇杭街三號　電話……

粵聞

◎第八甫火警誌

昨十六日下午六時西關第八甫南越報不戒於火頃刻之間勢成燎原旋即延至對面之人權報時東北風大作該報遍南各店均被延及計報館被燬者南越國華時人權眞國華現象大同共和數家幷商店約共二十餘家旋得公安局救火會及各路消防隊赴救至九時許始行熄火其粵商公報羊城報雖與南越報毗鄰幸在上風並未殃及亦云幸矣另一專訪函云省城自入冬以來天時亢旱故連日火警頻聞尤以十六號下午第八甫火警爲最劇烈查是日下午五時五十分第八甫第八號門牌南越報（國華報同舖）二樓不知因何失愼致兆焚如適是時忽北風爲厲又值物燥風高未幾即勢成燎原且右鄰大同報拆卸建築向搭有大棚一座火乘風勢那刹間棚已着火由是遂由南頭方面燒去是時共起火頭兩處高逾數丈第一火頭由南越報燒及對面之廣東報社人權報永和昌染房隆盛染房廣泰隆上海莊昌和夏布店同生夏布店大新書局棉發夏布店第二火頭則由大同報延燒眞國華報現象報梁永興臘丸店明新印務局合興玻璃店泰昌海味店德昌號廣元醬料店等二十餘間均全間被焚其餘鳴謙里志公巷內之小住戶被波及者亦有十餘間至貼近起火店之羊城報及粵商公報南頭廿七號之廣州共和報瓦面亦大受蹂躪幸免被焚羊城報十七日仍照常出紙其餘被焚各報館皆已刊派傳單通告暫停出版報館損失最大者厥爲人權現象大同等報人權報是日正買入紙料千餘元放於館中均付一炬所有機器字粒及各件衣物均不能取出其司櫃僅取回數簿而已聞南越報有某小伙伴因走避不及已葬身火坑綜計是役由下午五時五十分起火直燒至是夕九時三十分火始熄滅雖經各路消防隊及各街水龍及新式救火機滶瀉灌救但自來水力不足且起火後延至二十分鐘始有水到故火勢遂劇不可撲滅現計被焚各店約共損失十數萬元更奇者該街原有華光廟一間是日（舊歷廿八日）相傳爲華光誕期該廟均懸燈誌賀詎亦付之一炬不謂號稱火神之華光竟至自身難保觀者咸謂天意於此可見木偶無靈亦可爲破除迷信之一證云另一通信云昨夕西關第八甫大火延燒至四小時之久茲將詳情調查如下（起火地點）十六晚六時許第八甫第七號國華時報之廚房不愼於火至兆焚如延燒至十時後始熄計由第七號至廿六號共燒去廿間之多幷隔二間舖位之卅號臘丸店亦遭波及云（救火情形）是晚東北風頗大火勢因之益烈且被燒之店戶俱是報館及紙料店更易惹火一時火光熊熊全街震動幸各消防所聞耗整隊駕水車馳至猛勇施救約有四時久火始熄滅（警察兜截）警察第八區署自聞火警後即飭警隊排列第八甫大巷口手持槍刀亂揮亂舞其意欲以阻止路人來往免至塞途有碍交通但來往路人且在倉皇亡命之際罔知顧避故多被觸傷手足者時有某記者適經此地又爲一身材肥大之警長裝束者以手槍指嚇該記者不服斥其荒謬路人見狀均不值警察所爲于是喊打之聲相繼而起幸駐七十二行之商團軍馳至力爲排解秩序乃不致紊亂而事亦寢息云

◎蕭星橋改任澄海法官　（專訪）汕頭市審計處長蕭星橋于日昨抵省晋謁當道聞係得洪兆麟力爲保荐現經省署擬定委任爲澄海審判廳長不日即可發表云

◎新法政校長就任（專訪）　法政校長一職省署以原任該校校長金章已委充廣州市長所遺差使經改委陳達才充任現陳已于昨十六號到校接事查陳係北京大學法政科畢業學生云

◎鍾鼎基返粵復命　陳炯明茲因統一事宜及本身問題與北京政局中人有所磋商故特派遣張酥村赴京代表一切嗣因張氏與各方隔閡無甚結果遂再派鍾鼎基北上以便向府院中人接洽幷向旅京粵同鄉解釋粵省不得已而借兩之苦衷現鍾已返抵上海大約日間即回粵復命同行有黎元洪首次派來廣東之白逾桓據聞鍾氏此行仍無效果因北京對粵事尙不欲開罪於孫文也

◎陳炯明對援閩之最近意見　陳炯明現以援閩各軍均經節節入閩關于佈防規畫各事業經前方洪兆麟尹驥陳炯光諸將領布置完妥一切軍實皆已充足茲据各將領請下令攻擊惟陳仍審愼進行日間擬集合各高級軍官開軍事會議後始再正式傳知對于各將領之聲請決擬電知翁傳達所長先傳令嘉慰一切云

◎兵站委員被控勒索　兵站監部十六日派出委員陳樹煒前往省河一帶封雇輪船該委乘坐已被封之發興昌商輪出發查封某拖渡有串同勒索情事爲該渡主到監部喊寃羅總監當將該委員及發興昌船主梁洪一併扣留當由機器總工會將梁洪担保出外候訊其陳委員則發交本部衛兵看管云

◎軍人藉搜查行刼又聞　西關拱日門十二號住戶黃宅日昨忽有三人入內藉名搜查行刼該戶登即叫喊警察聆聲馳至當場拏獲二人其餘一人已被遁去隨將事主一併帶回第九區署訊據宅主黃賢供稱補鞋爲業本日被軍人三名入屋聲稱搜查軍火因見其幷未會同警察顯係意圖行搶故爾疾聲呼救等語訊據該軍人一稱名陳桂生湖南人在第七獨立旅二團機關槍連一排當兵因前隸許崇智部在韶關失敗後曾將七九槍一枝子彈卅彀寄存於黃賢處本日欲向取回不料被其誣指圖搶等語惟詢其黃賢之姓名及在何處相識則瞠目不能對其一稱名黃得才亦湖南人與陳桂生同營因本日與陳行街由他帶往拱日門黃賢處至因何事故概不知道等語當由該區將兩造解送軍警督察處訊辦

◎定期銷燬國民銀行紙幣　廣東財政廳昨委趙委員期前往省銀行銷燬國民銀行紙幣又爲令委事現准省立廣東省銀行函開查本行存有國民銀行兌換券共五箱係前由貴廳送來寄存此項兌換券留之無用擬請貴廳於星期六日派員來行會同監視銷燬以杜流弊等由准此自應照辦除函復外合行令委該員即便遵照前赴省銀行會同監視將前項兌換券仍將銷燬數目日期具報察核此令

◎督察處嚴禁烟賭之通電　昨日軍警聯合督察處發出快郵代電至粵垣各部長官云現奉總司令條諭近日省垣附近賭風尙未稍戢即希認眞查拿就地槍決一二庶可示儆等因奉此查省會地方遼濶各處巡察誠恐難周貴軍駐紥省垣情形熟悉應請轉飭所屬于駐地附近無論軍民人等如查有聚賭情事所即通知本處當派隊拿解從重懲辦決不姑寬俾竊賭風而衛地方實紉公誼軍警聯合巡察處叩銑印

◎禁軍人抗查輪渡行李之令文　總部訓令各軍事機關各部隊長官云現據廣東全省保商衛旅營統領熊略呈稱窃查職部茲因各江河道不靖輪渡時被匪徒截擊當飭護渡目兵對於搭客行李注意檢查以杜奸宄在案現據報稱奉令檢查搭客李自應切實執行惟時有各部便衣官兵搭渡並無正式憑證一味恃强不准檢查稍加盤詰輒以惡語相加應如何辦理之處請示祇遵等情據此查檢搭客行李原係預防匪徒假扮搭客以作內應起見凡屬搭客無論軍民人等均應聽候檢查以期共保公安如果動輒恃强抗搜誠恐匪徒假冒眞僞難分貽患何堪設想統領再四思維擬請俯賜通令部隊嗣後無論官兵搭渡均應聽候護渡目兵檢查行李如係因公往來亦須出驗文憑知會免搜毋得恃强抗查致滋流弊是否有當理合呈請察核指令祗遵等情查該統領所請通飭各軍凡屬官兵搭渡均須聽候檢查行李既係爲預防匪徒冒充搭客接應外匪起見應准照辦仰卽飭所屬一體遵照此令

◎陳永善派兵駐紥猪頭山　新會猪頭山港汶紛岐形勢險要常有綠林股匪出沒於其間日來軍政當局擬大舉清鄉剿匪更異常注意昨總司令部特電飭江防司令陳永善即日調派江防陸戰隊一營馳往猪頭山駐紥以昭愼密聞陳奉令後已卽日派員率隊開往該處駐紥矣

◎禁駐沙田各軍擅自收費　總司令部布告恩開新台赤五邑諸色，等云照得五屬沙田捐業經撥歸各屬自收繳納軍費派駐軍隊及縣游擊隊事爲保護沙田以免土匪騷擾致碍收入乃近查派駐各軍竟有擅自收費之舉鄉民嘖有煩言若不速行禁止第恐互相效尤於政府收入不無妨碍除令各軍官縣長嚴束所部外相應布告自後如有擅自收費無論軍隊人民均許嚴拏解辦決不姑寬云

◎貨幣借欵消息　昨據沙面傳出關於貨幣借欵消息據言拔蔔打祇於日前有電到財政廳謂已於前星期一（十一月六日）抵倫敦其他幷無別事提及云云

◎水東抽艇捐之影響　電白水東地方邇因開抽艇捐各艇相率罷工交通爲之梗塞現水東商會鄭洪鑑特據情呈請省署准免艇捐省長現令財政廳轉飭航政總局核議復奪云

◎香山農會商會控法官之查覆　省長公署以香山農會長林漁三石岐商店全體等電控分庭法官賴履違法擅捕農民劉光澤店伴劉慰農等監押刑事請撤究等情經行法院轉令地檢廳查辦現聞廖廳長查此事係因本年十月十二日鄭葆初等聯訴劉允熙等父子濟惡霸耕侵佔業務俱發恐其聞風潛逃請急速處分派警協同告訴人扭解赴案等情查香山縣屬異於別地因其毘連港澳朝犯罪夕即可到均以此爲逋逃地辦理各案多爲棘手故不能不權宜將事至於犯罪行爲是否屬實仍應靜候偵查方得斷定該農會及諸商店不察被告等被控各節是否有犯罪嫌疑又不來狀請保即於本案未經審查前鼓動商店及鄉農電控實係有意干涉無理取鬧云云已呈轉省署行縣申飭云

◎洪兆麟徹究控李杞芳案　潮梅善後處長等徹底查究控告五華縣長李杞芳案特致電五華縣公安局長電云五華縣公安局長鑒該縣自治社社長張杜係等前迭控五華縣長貪贜枉法疊經派員查明在案現李縣長來處請求傳齊原告人到處對質以明是非等情當經允其所請仰該局長迅將陳培琪鍾鳴球張際淸陳猛孫張漢陳展瑞鍾麟繆漢淸張叔堯曾覺光陳佐漢鍾敏枉陳俊雄張景雲刁震珠陳聘三黃克箴廖化機張道翎張永昌繆義記鍾應和張杜孫李鑑同鍾大孫張乾興張慶之陳福新朱象賢廖嘉谷等有名之人查出傳齊尅日來署由處長親自研訊實究虛坐以昭折服處長洪兆麟佳（九日）叩

◎冉擬舖底登記條例之批示　本市舖底頂手登記辦埋前經省署布告施行惟昨有南海縣民郭有道以舖底登記有碍業權呈請省署再以條例補充省長批示云查廣州市舖底登記辦法經陳前省長於財市審三廳擬呈之後復行召集討論幾經修正審訂然後公佈施行如鋪客拖欠租項業主優先領回各節均於第十條第十二條明白規定事經出之審愼似不致有碍業權將來倘有召頂延滯及特別事項發生儘可分別情節重輕或投商會調處或訴法庭分斷現在未便率擬條例補充至三廳議定加租章程已由伍前省長核准照辦登載五月三日本省公佈不得謂爲無效昨據氏人郭益呈請明白解釋加租辦法復經行廳飭遵在案據呈前情候行爲等審判廳併案詳晰核飭遵照可也

◎廣外土墨工會立案　廣州土墨工會組織佛山分會近擬吸收外屬同業組設佛山分會籍資發展特呈請省署備案現經省署令飭南海縣三切查此舉究竟果否出自佛山同業公意抑祇由數發起人主張所擬章程有無不合查明核議

◎呈覆察辦云　項聞一東

▲香山人民黨楊震之……返香山在各沙所私招民軍有所勸作該縣長陳永安昨已分報大史並即派隊偵緝

▲駐廣州法館事以現有本國保護僑之波蘭戲班男女五人抵粵本晚即在西關戲院演劇已函請當道飭屬保護

▲永漢馬路陳李濟夥伴張飯昨在店內竊得木香一大包正携出外出不料爲該店特務警察拿獲擒入哪併發帶同二區分署轉解訊辦

▲日來西關沙河基涌邊及第十甫洪聖廟文昌廟內均有番攤開設極形猖獗且有人持槍守衛云

▲昨日東堤二馬路開中煤礦局門前園漘脚忽發現屍骸一具上以爛席遮蓋據途人傳說聞係被人殺斃者有謂係因嫖賭取自殺者後查實係一無依貧民因貧病交侵倒斃於此云

▲省署據電白縣公民代表崔華等控該代縣長父子狼狽行色中等情當以來電係以公民代表名義控告官吏文詞簡畧幷未指出切實證據如果該縣確有不法着即詳列事實正式具呈來署親遞再行核辦云

▲省長昨訓令各機關云嗣後倡偵須先呈候發署查處審查原文從畧

▲財政廳現定期開投官產數處茲錄如下（一）二十號開投東堤廣西會館右邊官煤廠餘地段（二）將省城造幣廠前空地及東堤官煤廠核減底價定期廿二號開投（三）將西堤補抽屋廠及士絲廠定期廿三號開投（四）廿一號開投西關下九甫第廿二號門牌現開大昌茶樓舖地

▲香山縣民路璉球現擬組設省河鹽業配兒工會呈請省署立案省長飭令飭實業廳與前所飭令解散之鹽業會有無關係所擬章程是否妥協轉令廣州市政廳會同鹽運使查議具覆核辦云

本字房有利群軒　皮膚解毒精品梅毒藥水賣

恭頌醫痔聖手

鄙人因患內痔二十餘年脫肛下血醫藥罔效苦痛靡可言宜今得友人介紹延請廣州十六甫十全醫局大醫生陳彥先生來港醫治施以妙術毫無痛苦不須一日痔患全消體康健足見先生醫學深湛治痔尤擅專長鄙人感德永矢弗諼特登報端俾患是症者知所問津焉　香港羣泰祥行阮煥如恭頌

妙法摃筋槌骨
本藥男打男師女打女師傳
日施醫　香港漢文雲咸街廿四號都所沙奇樓下
中西老幼男女各客一律歡迎　每次壹點鐘之久收銀弍元　或上門亦可務計車費
壬戌年六月十三日

天星夜船來往省港
快捷非常　安當船艙　招呼寬　附貨無任歡迎
式式俱備價格從廉　貨客搭船　此佈
逢禮拜一三五由港往省　港泊厚德碼頭
逢禮拜二四六由省返港　省泊聯興街口碼頭
電話弍八四○號　聯茂公司啓
壬戌年六月初六日

東隆永樂東街
福榮綢緞莊
電話叁零零弍
先重衣衫後重人
不論富貴不論貧
若想無人欺負己
請君快的來幫襯

美洲有限公司啓事

本公司日前叨蒙各行號過信揭借銀両及賒入各項貨物經已數清結所有各種進支數目核入算清楚業經數員較對無訛日前總理司理協理書記又經四君辦理本公司各種事務極爲妥當今因生意事忙不暇兼顧經已辭職無法挽留茲於玖月初叁日交鍾卓如君接理美洲公司一切事務公訂日後不揭外人銀両及不賒入各等貨項俱用現銀交易倘有轇轕槪與該四人無涉此佈　美洲公司董事局啓　壬戌年玖月廿伍日

新會商會叙會告白

敬啓者茲定陽曆拾壹月廿六日即夏歷拾月初八星期日下午兩點鐘在本會開同人大叙會全體董事宣佈期滿告退由同人票舉新任董事續接辦省覽去年進支總結公決定期叙會由董事中選舉主席司庫司理各職員幷舉定核數員將來查核進支數目等事宜凡屬本會同人通請屆期踴躍　並會投票選舉幸勿放棄此佈　僑港新會商會謹啓　壬戌年九月廿伍日

旅港鶴邑同鄉總工會披露

……則與敝總工會會章事權難異而用意……所關義難卸責故不忖棉薄不崇朝而同人一……認股非敢自謝深廣來暮耳迄茲工界倡明社團……林立其志存實業心切愛羣者想必大有同情焉　壬戌年十壹月廿三日

育兒佳品　保嬰聖藥

肥兒汁　CASTORIA

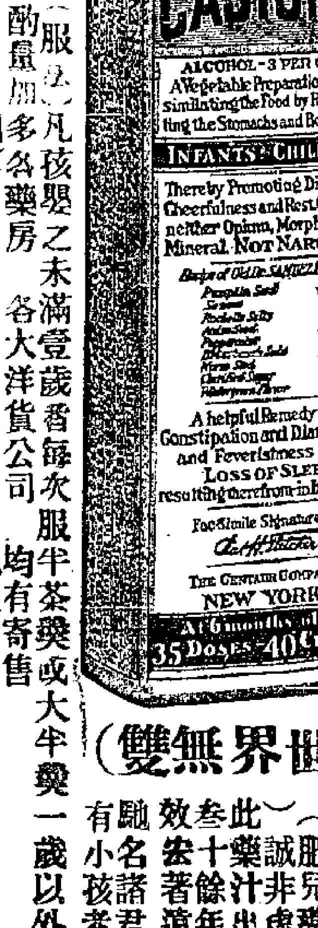

美國肥力茶氏馳名（肥兒藥汁）

肥力茶氏之加士多里亞（肥兒藥汁）實爲小兒科聖藥其性質之和平畧與蓖麻子油及其他市上所售之各種止小孩壯痾糖水無異並無含有鴉片或嗎啡及痾痢藥等毒質凡嬰孩服此藥汁者能令其身體暢快亦無大腸閉結腸胃脹痛絞腸痧急慢驚風及肚瀉等症發現縱遇小孩因患上述各症平把微熱時亦能壹服回春免牛憂恐且能助胃消化調和飲食晚上安眠名曰（肥兒藥汁）

（世界無雙）

此肥兒藥汁誠非虛語出世功效叁十餘年著名遠近馳名諸君之有小孩者急

宜常備此汁以保平安（服法）凡孩嬰之未滿壹歲者每次服半茶匙或大半匙一歲以外之小兒每次服壹茶匙或酌量加多

各藥房各大洋貨公司均有寄售

總批發香港天祥洋行謹啓

壬戌年八月弍十六日

憶素娥
晨粧靚。雪花小試閒羨鏡。
閒羨鏡。輕塗淺抹。淡濃恰稱。冰
肌玉質容端整。釵環鈿合餘香賸。
餘香賸。羨他香雪。愛他冬冷。
先施化粧品總製造廠謹啓

請試先施虎牌優美白蘭雲雪花膏白玫霜

精華錄

諧文

光陰記　（絮廬）

光陰者。無盡者也。今日之光陰既去。明日之光陰復來。春之光陰盡矣。夏之光陰復來。秋之光陰盡矣。冬之光陰復來。光陰固無盡者也。何惜之有。雖然。孩提之光陰既去。青年之光陰至矣。青年之光陰既去。壯年之光陰至矣。光陰如掣電。一生之光陰易盡。而世界之光陰固無盡也。夫人之光陰。不能爲我之光陰。我之光陰。亦不能爲人之光陰。而日邁月徃。光陰飛馳。光陰不我待。光陰不我留也。則光陰似當惜矣。先哲云。一寸光陰一寸金。寸金難買寸光陰。故大禹惜寸陰。陶侃惜分陰。莊子曰。白駒過隙。管子曰。往而不來。吾儕青年。愼毋謂光陰之能倒流也。

小說壹

清代宮闈　瓦分（十九）　（恭第）

第巴未閱書以前。先仰其首。看有無刺客。赫連先事預防。故不能爲其所見。然仍偸視不已。僧看書畢。大驚。若不期而墮地。婦人睹狀。亦大恐。絮絮問僧何事。僧祇搖其首。旋小語。語畢。一婦乃出。無何引一人至。是人非他。卽爲吳雲。僧以書授之。令閱。吳雲亦大恐。旋探懷內出二紙。以授僧。若彼亦曾受此者。僧接紙。紙上無字。惟繪有七首。示殺意。僧復展其他。此紙乃有文字。惟作漢文。僧不懂。吳雲乃譯以藏言。僧乃點其首。赫連看至眞切。復察其三紙。知同爲一人所發。蓋紙之末。俱有紅點二。是必爲發者之暗號無疑。僧手執一紙。反覆驗視。嗅其臭。作沈想。怪象百出。吳雲坐其旁。赫連至是。不敢遽下。良久。僧以手指屋上。若令其搜查一遍。吳乃出。赫連大恐。急飛身下平地。蟄伏一隅。未幾。果見吳雲在屋背。往來奔馳。而終無所得。吳雲去遠。赫連乘此機會。欲殺第巴。乃至其室門。門爲虛掩。赫連推之。門乃呀然啓。赫連一躍而入。第巴大驚愕。未發言而赫連已揮刀劈下。畢竟赫連心躁。見第巴。卽欲置之死地。用力過猛。第巴將身一側。刀乃揷床上。床爲木製。刀入至深。不能拔。赫連亦幾仆。乃急舍刀而取箭。第巴亦大怒。一躍而起。從壁上取錫丈。一手運之。如旋風。室之面積不大。赫連幾不免。此時吳雲適入復命。第巴舞亦止。而立于門外。視赫連。作獰笑。又命吳雲縛之。赫連有袖箭。吳雲已知之。逡巡不敢進。僧怒。揮其杖。欲殺赫連。千鈞一髮間。忽有箭從空而下。不偏不歪。正中第巴之手。兩手俱受傷。杖乃不克持。拋於一隅。返身欲出門外。不料已有人堵其後。僧大愕。視其人。則其人爲一年可十八九之女郎。裝束至艷麗。僧見女郎。涎幾欲滴。竟忘其身實處危險境地也。（未完）

小說二

奇盜記　（五十）　（是莽）

△竟有勸人爲盜之官第四

自邵仁殞不允借欵於伯奚。乘斥罵代其請求之店主後。店主爲義氣所激。對於伯奚。常有和悅相愛之面色。與前此之冷落不同。此際攜酒瓶以入伯奚之室。則其面色尤露一種憐恤之意。伯奚當此寒寂枯坐之際。見店主入室。已如與之暗中相喜而喜。見店主手携樽酒。又已露憐寒之色。則更大喜。宰門甫啓。店主卽曰。李君寒乎。然君毋慮。吾有消寒具也。言畢。先置酒樽於桌。卽隨店主之後者。尙有一小使。手捧木盤。上有小碟四。滿貯食肉之類。而尤爲伯奚所注目者。則木盤中尙有一炭火方熾之小泥爐。此時伯奚之喜。更可想而知也。因不禁推衾而起。抗聲吟綠蟻新醅酒紅泥小火爐之句。旋長吁其氣而後言曰。今世有雪中送炭其人者乎。吾不圖於逆旅主人乎遇之。昔人飯不忘。若老辦今日之厚我。乃眞沒齒不能忘。抑亦不敢忘者。他日不知若何乃能圖報也。店主一面接過小使所捧盤中食物。一面答伯奚曰。君胡牢騷若此。亦胡沾滯若此。今朝有酒今朝醉。而吾正苦圍爐無伴。來與君作消寒局。且痛飲耳。若此者又何足云。雪中送炭。俗語說得好。在家不結客。出門無主人。今日君客我。他日安知我不客於君。緩急亦人所常有耳。何恩之足云。伯奚曰。雖然。此則富人邵仁殞所不能。而不圖以逆旅爲生活者之竟能之也。人之度量相越。寧能以道里計哉。「未完」

小說叁（孤梅塚）暫停

小說四

怪蒙師　（三六）　（恂）

翌日。學童邀趙土寓。拉王同往聽講。比至校時。蒙師經已登壇開講。學童與王遂企立校外竊聽之。忽聞蒙師朗誦曰。文王內文明外柔順。以蒙大難。三分天下有其二。以服事殷。此管蔡所習見也。讀畢。向諸生講解一遍。學童謂王曰。此郭子章管蔡論也。我前時亦曾聞先生講過矣。王曰。然則阮先生所講有錯否。學童曰無錯。但須再聽下文。旣而蒙師又朗誦曰。其兌之所爲如此。其兄之所爲如彼。管蔡爲之愚也。讀畢。又向諸生講解一遍。學童曰。此句講解似微有錯。但我聽得不甚淸楚。且再細聽下文。王曰。阮先生說文王之所爲如此。武王之所爲如彼。管蔡爲之已熟。那裏有錯。學童曰。據我所聞。阮先生係誤以文王爲管蔡之兄。而以武王爲管蔡之父也。但我究聽得不甚淸楚。且再細聽。旣而蒙師又朗誦曰。復故主。忠也。守父之節。孝也。反兄之爲。義也。於是又向諸生解釋曰。爲臣不可不忠。凡復故主者。皆忠臣也。爲子不可不孝。凡守父之節者。皆孝子也。爲弟不可不義。凡反兄之爲者。皆義弟也。學童聽至此。大叫曰。錯矣錯矣。老王尙欲佯作不聞。詎知蒙師又復講解如前。一若恐學生之未曾領會也者。學童乃執王手而言曰。講別書。我或者不曉。所講者。我前時曾聽先生講過。阮先生何能瞞得我。王仍佯作不解狀。學童曰。若今以武王所爲背夫義。故以管蔡能反其兄武王之所爲爲義耳。阮先生乃謂凡反兄之爲者皆曰義。試問其說如何可通。蓋其兄所爲背夫義。弟能反兄所爲。故稱之爲義耳。若其兄所爲旣無背夫義。爲弟者乃反而行之。豈非兄義而弟不義乎。阮先生說至此。你雖身有百口。口有百舌。亦不能再爲之辯矣。今在此不便多講。請你同去再說罷。遂强牽王手而問。（未完）

詩選

梅子流華南來演劇余適有目疾尙未一覩妙藝賦此誌之（宗公）

竊秋鄙止海之濱。忽降仙子暫勤塵。故國翻憂滄下里。此曾何幸笑南人。似聞纔覩蟧苔怨。誰比纖纖幻化身。一例思譜玄覽味。金鈿亟用王吾神。

滑稽詩話　（鐵君）

△一陣夷齊下首陽

滑稽開科取士。明季諸生。多有高蹈遁引。不屑就試者。癸年丙戌（三年）補行鄉試。有示謂山林隱逸之士。如有志進取。一律收錄云云。熱中富貴者。遂相繼而出。滑稽者作詩嘲之曰。天開文運舉賢良。一陣夷齊下首陽。家裏安排新雀頂。腹中打點舊文章。昔年曾恥食周粟。今日思吃國糧。豈是一朝頓改節。西山薇蕨已精光。又曰。一陣夷齊下首陽。幾年觀望好淒涼。早知薇蕨終難飽。悔煞無端餓武王。比進院。以桌凳限於額。仍驅之出。如牛羊焉。人卽步前韻曰。失節夷齊下首陽。院門推出更淒涼。從今決意還山去。薇蕨堪嗟已喫光。三用夷齊與俱往。又蒸谿鄭寒村太守㚬。於柯都諒家聽潘次耕詩。夷齊陸續到皇畿。日向朱門乞蕨薇。尤擅出藍之妙。次耕答之曰。蒲東冋首思依依。欲向關西心事違。翰知櫻桃紅一點。春風重著繡襦歸。此詩所使之典。無一不切合鄭姓者。亦雅謔也。詩更妖艷欲絕。

班本

騎上虎背　（有心）

△襟到咁高　△㩒佔着數　△跌番落嚟　△又點算好

騎上虎背。想下都幾難。嚟慢吓手制佢唔嚟。唔畀佢一啖就。（借用吞也）老虎惡到非凡。共佢鬥實在大眼。就係暫時騎（平）得住吓。亦有性命交關。咪話你識得虎嘅行爲。可以當（爪）係㧬反。一陣佢發起威嚟。怕你有肉生見左佢遁路先行。還重有乜撞板。唉、須要帶眼。養虎終爲患。佢食人都食到個咯、點捨得你一個不傷殘。

粵謳

後生仔食芥菜　（一）　（涂笑）

噎唷、眞係快咯、個的光陰。（又係十月咯喎）光陰已去、係話向邊處來尋。如果拋棄光陰、眞係抱憾。一年容易。又過了秋深。（已經立冬好多日添咯）怪不得話流光似箭。眞係快甚。少年容易。又賦白頭吟。（好在我地而家重係後生仔）（女喉）你咪恃住係後生、就把自己放任。正係青年時候、要愛惜如金。都話少壯不努力老大徒傷悲咯。你年紀一自自長（爪）時、更要自盡責任。快把讀書門路、用力追尋。（男喉）（亞媽我估年紀大就要做埋一件事先）（女喉）做埋邊件事嗜、第一係學問爲先。古訓自凜。你睇古來賢聖、愛惜分陰。（男喉）（亞媽你咪講學問先）我佢問完重係、當面禀。（點叫做十月芥菜呢）、笑口吟吟。（未完）

徵詩

爲梅藝員蘭芳南來演劇徵詩啓

對酒當歌。儘遣愁懷。願爲師雄。梅花色相。幾生修到。際此金虎殺節。浙流風而獨寫。爲世外桃源。院敵太平。地名長樂。香島號海濱鄒魯。巷有烏衣之遊。感時有佳日。楊州舊鶴。華閣竈而擅曲。音草花香神京。上國紅氍毹上。琤琤流水板橋。花浮橋人阿。嗟乎。無復登場優孟。科郎於文諸。戲越之聲荒。敵久媳不廢。南而兒守身如玉。恰情於吟咏。靜如處女。諸近伶距容。鬪以斯世鐘鼓。悠悠風雅。依依翻愛。擣之詩各贈。壹客之。煌盈

[illegible]

七體。〇庶幾裝成貝册。人管絃。續樂府壽人之曲。同唐家梵夾之書。播

不拘何體

（詩體）
（書箋）
（原稿）
（時限）
（投遞）
（獎品）
（助獎）

請以詩牋書之。署姓氏里居。恕不發還。容俟郵寄梅寓。陽曆十壹月叁十日截收。十一月　日揭曉。請逕寄本報。郵費自備。揭曉後前列各名。以書籍紙筆之屬酌贈。屆時佈告到領。各界如樂助獎。係文房用品美術作品及一切可留紀念者均一律歡迎。惟食品藥物以難於收藏。恕不代受。

詩卷彙送名宿評閱

華字日報編輯部謹啓

各界助贈徵詩獎品

本報徵詩章程已登報端茲將各界助贈獎品分日登報以誌雅誼（贈品俟揭曉後分別支配）

簡琴石先生　贈自書楹聯五對自刻石章叁枚
胡少蘧先生　贈自繪畫十幅
張雲飛先生　贈自畫摺扇廿持
梁國英先生　贈石印金錢畫廿幅

壬戌年九月廿八日　本報謹啓　三二三

永安公司

新到大幫文華綢　每尺九毫

孔華孫　腳氣肚痛靈丹　確有功力　（每大樽…）（每樽弍毛）

壬戌年玖月初捌日　三八

青州英坭有限公司廣告

超等英坭價目

每桶　每叁百五十七磅淨重
每桶　每弍百五拾七磅淨重
由鶴園會交貨

本公司常有頂靚新式花階磚水筒天面弍坑火磚火泥坑等出賣價甚相宜倘蒙賜顧請移玉到本公司辦房面議可也此佈

民國癸丑年四月十一號　司理人旗昌洋行謹啓

康年水火保險有限公司廣告

啓者本公司實備資本五十萬元經在本港政府註冊立案專保各埠屋宇貨物往來船節無意外之虞所有章程俱照英例普通燕梳規則辦理商界光顧請到德輔道中壹百八拾八號弍樓面各可也

電話八百九拾號　正司理李星衢　副司理簡鏡芸　謹啓

丁三月拾七

中國康年人壽燕梳有限公司特別廣告

啓者本公司實收資本五拾萬元專保人壽保險生意經將價值參拾萬元之物業繳入香港政府存貯以作保證金本公司開辦多年信用素著所有賠償之快捷簡章之妥善久已膾炙人口現再加增幼童保險法良意美如欲投保請到德輔道中壹百捌拾捌號弍樓取閱章程可也

電話八百九拾號　總司理李煜堂　謹啓

徐善亭牙科館內
鄧熀新法鑲牙
香港
舖在德忌笠街門牌拾肆號
本館開設有卅餘年

提防假冒　張大鵬　止痛白藥丸

此丸專止外科各症傳染毒瘡酒濕毒下疳濕熱全愈

重價收弍叁功效每茶匙下五毫

扶元搜毒藥膠

此膠得法眞元統治各症壹症驅毒伏毒均合開傳用酒毒症各血毒等每效拾有解益胃染清膠濕症毒症壹元　張大鵬啓

本中醫生在港懸壺經廿餘年蒙社會見信惠顧日多近因有人冒效影射本醫生並藥丸告白狡盜虛聲以僞亂眞不特有礙本醫生名譽且恐貽誤病者受騙非輕前經稟准英政府註冊已久係以本醫生肖像爲商標各埠惠顧請認明本醫生肖像不像香港上環大馬路弍百十七號

商標爲記

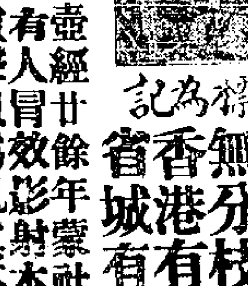

本館獨一間　無分枝別處　香港有影射　省城有假冒

男子夢遺　每料五元　壹料立止　價式員半　小壹員

請認眞正黃愼堂字號搜毒膠

總發行在香港上環大馬路

百年第一名家　黃愼堂　搜毒膠

此膠名轟中外　搜毒得法　起死回生　凡

百代公司特製品

北平梅蘭芳聲色技藝驚動全球

現梅郎業已來港各界人士踴躍參觀皆以一見爲榮莫不爭先恐後此無他以梅郎聲色技之泰斗驚動全球聲傳遐邇有以致之然觀其演劇之後不可不有餘音以爲紀念其餘音於何處得之請購百代公司留聲機片即可永久言笑於歌樂之場矣

大道中十二號百代公司啓

萬松泰　高麗參　宜春水仙花

華陀再世　醫學超羣　名醫家　手科

始創　本醫局特設診症房專醫雜症大小包醫限日全愈用藥以扶元搜毒俱用王道醫法永無後患之虞　…　香港上環西街廿七號老舖孖獅子路鏡清啓